



Gobierno de  
México



**PUEBLA**  
Gobierno del Estado  
2024 - 2030

**Educación**  
Secretaría de Educación Pública



**BIS**  
UNIVERSITIES



# ESTADOS FINANCIEROS

## FEBRERO 2026



## **CONTENIDO:**

### **INFORMACIÓN CONTABLE**

- ESTADO DE SITUACIÓN FINANCIERA
- ESTADO DE ACTIVIDADES
- ESTADO DE VARIACION EN LA HACIENDA PÚBLICA
- ESTADO DE CAMBIOS EN LA SITUACIÓN FINANCIERA
- ESTADO ANALÍTICO DEL ACTIVO
- ESTADO ANALÍTICO DE LA DEUDA Y OTROS PASIVOS
- INFORME SOBRE PASIVOS CONTINGENTES
- ESTADO DE FLUJOS DE EFECTIVO
- NOTAS A LOS ESTADOS FINANCIEROS

### **INFORMES PRESUPUESTARIOS**

- ESTADO ANALÍTICO DE INGRESOS
- ESTADO ANALÍTICO DEL EJERCICIO DEL PRESUPUESTO DE EGRESOS, CLASIFICACIÓN POR OBJETO DEL GASTO (CAPITULO Y CONCEPTO)
- ESTADO ANALÍTICO DEL EJERCICIO DEL PRESUPUESTO DE EGRESOS, CLASIFICACIÓN ECONÓMICA (POR TIPO DE GASTO)
- ESTADO ANALÍTICO DEL EJERCICIO DEL PRESUPUESTO DE EGRESOS, CLASIFICACIÓN ADMINISTRATIVA
- ESTADO ANALÍTICO DEL EJERCICIO DEL PRESUPUESTO DE EGRESOS, CLASIFICACIÓN FUNCIONAL (FINALIDAD Y FUNCIÓN)
- ENDEUDAMIENTO NETO
- FLUJO DE FONDOS

### **ESTADOS E INFORMES PROGRAMÁTICOS**

- GASTO POR CATEGORIA PROGRAMÁTICA
- PROYECTOS DE INVERSIÓN

### **INDICADORES DE POSTURA FISCAL**

- INDICADORES DE POSTURA FISCAL
- INTERESES DE LA DEUDA
- BALANZA DE COMPROBACIÓN



Gobierno de  
México



**PUEBLA**  
Gobierno del Estado  
2024 - 2030

**Educación**  
Secretaría de Educación Pública



**BiS**  
UNIVERSITIES



# INFORMACIÓN CONTABLE

 Calle Popocatepetl s/n, colonia Tres Cerritos, Puebla, Pue.  +52 222 5825 222     @upmpbis  [www.metropoli.edu.mx](http://www.metropoli.edu.mx)

**Pensar  
en Grande**

**POR AMOR A  
PUEBLA**

# Universidad Politécnica Metropolitana de Puebla

## Estado de Puebla

### Estado de Situación Financiera

Usr: supervisor  
Rep: rptEstadoSituaciónFinanciera

Al 28/feb./2026  
(Cifras en Pesos)

Fecha y hora de Impresión  
05/mar./2026  
02:39 p. m

CONCEPTO	2026	2025	CONCEPTO	2026	2025
<b>ACTIVO</b>			<b>PASIVO</b>		
<b>ACTIVO CIRCULANTE</b>			<b>PASIVO CIRCULANTE</b>		
EFFECTIVO Y EQUIVALENTES	\$2,226,797.32	\$4,240,242.29	CUENTAS POR PAGAR A CORTO PLAZO	\$598,625.43	\$1,505,041.35
DERECHOS A RECIBIR EFECTIVO O EQUIVALENTES	\$21,535.33	\$17,213.33	DOCUMENTOS POR PAGAR A CORTO PLAZO	\$0.00	\$0.00
DERECHOS A RECIBIR BIENES O SERVICIOS	\$0.00	\$0.00	PORCIÓN A CORTO PLAZO DE LA DEUDA PÚBLICA A LARGO PLAZO	\$0.00	\$0.00
INVENTARIOS	\$0.00	\$0.00	TÍTULOS Y VALORES A CORTO PLAZO	\$0.00	\$0.00
ALMACENES	\$0.00	\$0.00	PASIVOS DIFERIDOS A CORTO PLAZO	\$0.00	\$0.00
ESTIMACIÓN POR PÉRDIDA O DETERIORO DE ACTIVOS CIRCULANTES	\$0.00	\$0.00	FONDOS Y BIENES DE TERCEROS EN GARANTÍA Y/O ADMINISTRACIÓN A CORTO PLAZO	\$0.00	\$0.00
OTROS ACTIVOS CIRCULANTES	\$0.00	\$0.00	PROVISIONES A CORTO PLAZO	\$0.00	\$0.00
<b>Total de Activos Circulantes</b>	<b>\$2,248,332.65</b>	<b>\$4,257,455.62</b>	OTROS PASIVOS A CORTO PLAZO	\$0.00	\$0.00
<b>ACTIVO NO CIRCULANTE</b>			<b>Total de Pasivos Circulantes</b>	<b>\$598,625.43</b>	<b>\$1,505,041.35</b>
INVERSIONES FINANCIERAS A LARGO PLAZO	\$0.00	\$0.00	<b>PASIVO NO CIRCULANTE</b>		
DERECHOS A RECIBIR EFECTIVO O EQUIVALENTES A LARGO PLAZO	\$0.00	\$0.00	CUENTAS POR PAGAR A LARGO PLAZO	\$0.00	\$0.00
BIENES INMUEBLES, INFRAESTRUCTURA Y CONSTRUCCIONES EN PROCESO	\$0.00	\$0.00	DOCUMENTOS POR PAGAR A LARGO PLAZO	\$0.00	\$0.00
BIENES MUEBLES	\$26,440,773.78	\$26,440,773.78	DEUDA PÚBLICA A LARGO PLAZO	\$0.00	\$0.00
ACTIVOS INTANGIBLES	\$699,710.70	\$699,710.70	PASIVOS DIFERIDOS A LARGO PLAZO	\$0.00	\$0.00
DEPRECIACIÓN, DETERIORO Y AMORTIZACIÓN ACUMULADA DE BIENES	-\$25,746,032.57	-\$25,502,168.11	FONDOS Y BIENES DE TERCEROS EN GARANTÍA Y/O ADMINISTRACIÓN A LARGO PLAZO	\$0.00	\$0.00
ACTIVOS DIFERIDOS	\$0.00	\$0.00	PROVISIONES A LARGO PLAZO	\$0.00	\$0.00
ESTIMACIÓN POR PÉRDIDA O DETERIORO DE ACTIVOS NO CIRCULANTES	\$0.00	\$0.00	<b>Total de Pasivos No Circulantes</b>	<b>\$0.00</b>	<b>\$0.00</b>
OTROS ACTIVOS NO CIRCULANTES	\$0.00	\$0.00	<b>Total del Pasivo</b>	<b>\$598,625.43</b>	<b>\$1,505,041.35</b>
<b>Total de Activos No Circulantes</b>	<b>\$1,394,451.91</b>	<b>\$1,638,316.37</b>	<b>HACIENDA PÚBLICA/ PATRIMONIO</b>		
<b>Total del Activo</b>	<b>\$3,642,784.56</b>	<b>\$5,895,771.99</b>	<b>HACIENDA PÚBLICA/PATRIMONIO CONTRIBUIDO</b>	<b>\$5,169,660.47</b>	<b>\$5,169,660.47</b>
			APORTACIONES	\$5,109,580.76	\$5,109,580.76
			DONACIONES DE CAPITAL	\$60,079.71	\$60,079.71
			ACTUALIZACIÓN DE LA HACIENDA PÚBLICA/PATRIMONIO	\$0.00	\$0.00
			<b>HACIENDA PÚBLICA (PATRIMONIO GENERADO)</b>	<b>-\$2,125,501.34</b>	<b>-\$778,929.83</b>
			RESULTADO DEL EJERCICIO (AHORRO/ DESAHORRO)	-\$1,346,571.51	\$2,289,143.08
			RESULTADOS DE EJERCICIOS ANTERIORES	-\$473,292.54	-\$2,762,435.60
			REVALUOS	\$0.00	\$0.00
			RESERVAS	\$0.00	\$0.00



# Universidad Politécnica Metropolitana de Puebla

## Estado de Puebla

### Estado de Situación Financiera

Usr: supervisor  
Rep: rptEstadoSituacionFinanciera

Al 28/feb./2026  
(Cifras en Pesos)

Fecha y hora de Impresión  
05/mar./2026  
02:39 p. m.

CONCEPTO	2025	2026	2025	2026
RECTIFICACIONES DE RESULTADOS DE EJERCICIOS ANTERIORES			-\$305,637.29	-\$305,637.29
EXCESO O INSUFICIENCIA EN LA ACTUALIZACIÓN DE LA HACIENDA PÚBLICA/ PATRIMONIO			\$0.00	\$0.00
RESULTADO POR POSICIÓN MONETARIA			\$0.00	\$0.00
RESULTADO POR TENENCIA DE ACTIVOS NO MONETARIOS			\$0.00	\$0.00
<b>Total Hacienda Pública/Patrimonio</b>			<b>\$3,044,159.13</b>	<b>\$4,390,730.64</b>
<b>Total del Pasivo y Hacienda Pública/Patrimonio</b>			<b>\$3,642,784.56</b>	<b>\$5,895,771.99</b>

CONCEPTO	2025	2026	2025	2026
<b>CUENTAS DE ORDEN CONTABLES</b>				
<b>VALORES</b>				
VALORES EN CUSTODIA	\$0.00	\$0.00	\$0.00	\$0.00
CUSTODIA DE VALORES	\$0.00	\$0.00	\$0.00	\$0.00
INSTRUMENTOS DE CREDITO PRESTADOS A FORMADORES DE MERCADO	\$0.00	\$0.00	\$0.00	\$0.00
PRESTAMO DE INSTRUMENTOS DE CREDITO A FORMADORES DE MERCADO Y SU GARANTIA	\$0.00	\$0.00	\$0.00	\$0.00
INSTRUMENTOS DE CREDITO RECIBIDOS EN GARANTIA DE LOS FORMADORES DE MERCADO	\$0.00	\$0.00	\$0.00	\$0.00
GARANTIA DE CREDITOS RECIBIDOS DE LOS FORMADORES DE MERCADO	\$0.00	\$0.00	\$0.00	\$0.00
<b>EMISION DE OBLIGACIONES</b>				
AUTORIZACION PARA LA EMISION DE BONOS, TITULOS Y VALORES DE LA DEUDA PUBLICA INTERNA	\$0.00	\$0.00	\$0.00	\$0.00
AUTORIZACION PARA LA EMISION DE BONOS, TITULOS Y VALORES DE LA DEUDA PUBLICA EXTERNA	\$0.00	\$0.00	\$0.00	\$0.00
EMISIONES AUTORIZADAS DE LA DEUDA PUBLICA INTERNA Y EXTERNA	\$0.00	\$0.00	\$0.00	\$0.00
SUSCRIPCION DE CONTRATOS DE PRESTAMOS Y OTRAS OBLIGACIONES DE LA DEUDA PUBLICA INTERNA	\$0.00	\$0.00	\$0.00	\$0.00
SUSCRIPCION DE CONTRATOS DE PRESTAMOS Y OTRAS OBLIGACIONES DE LA DEUDA PUBLICA EXTERNA	\$0.00	\$0.00	\$0.00	\$0.00
CONTRATOS DE PRESTAMOS Y OTRAS OBLIGACIONES DE LA DEUDA PUBLICA INTERNA Y EXTERNA	\$0.00	\$0.00	\$0.00	\$0.00
<b>AVALES Y GARANTIAS</b>				
AVALES AUTORIZADOS	\$0.00	\$0.00	\$0.00	\$0.00
AVALES FIRMADOS	\$0.00	\$0.00	\$0.00	\$0.00
FIANZAS Y GARANTIAS RECIBIDAS POR DEUDAS A COBRAR	\$0.00	\$0.00	\$0.00	\$0.00
FIANZAS Y GARANTIAS RECIBIDAS	\$0.00	\$0.00	\$0.00	\$0.00
FIANZAS OTORGADAS PARA RESPALDAR OBLIGACIONES NO FISCALES DEL GOBIERNO	\$0.00	\$0.00	\$0.00	\$0.00
FIANZAS OTORGADAS DEL GOBIERNO PARA RESPALDAR OBLIGACIONES NO FISCALES	\$0.00	\$0.00	\$0.00	\$0.00
<b>JUICIOS</b>				
DEMANDAS JUDICIALES EN PROCESO DE RESOLUCION	\$0.00	\$0.00	\$0.00	\$0.00
RESOLUCION DE DEMANDAS EN PROCESO JUDICIAL	\$0.00	\$0.00	\$0.00	\$0.00
<b>INVERSION MEDIANTE PROYECTOS PARA PRESTACION DE SERVICIOS (PPS) Y SIMILARES</b>				
CONTRATOS PARA INVERSION MEDIANTE PROYECTOS PARA PRESTACION DE SERVICIOS (PPS) Y SIMILARES	\$0.00	\$0.00	\$0.00	\$0.00
INVERSION PUBLICA CONTRATADA MEDIANTE PROYECTOS PARA PRESTACION DE SERVICIOS (PPS) Y SIMILARES	\$0.00	\$0.00	\$0.00	\$0.00
<b>BIENES CONCESIONADOS O EN COMODATO</b>				
BIENES BAJO CONTRATO EN CONCESION	\$0.00	\$0.00	\$0.00	\$0.00
CONTRATO DE CONCESION POR BIENES	\$0.00	\$0.00	\$0.00	\$0.00
BIENES BAJO CONTRATO EN COMODATO	\$0.00	\$0.00	\$0.00	\$0.00
<b>CONCEPTO</b>				
CONTRATO DE COMODATO POR BIENES				
	<b>2025</b>	<b>2026</b>	<b>2025</b>	<b>2026</b>
	\$0.00	\$0.00	\$0.00	\$0.00

CONCEPTO	2026	2025
<b>CUENTAS DE ORDEN PRESUPUESTARIAS</b>		
<b>LEY DE INGRESOS</b>		
LEY DE INGRESOS ESTIMADA	\$28,642,209.00	\$30,808,989.00
LEY DE INGRESOS POR EJECUTAR	\$28,713,828.85	\$25,415,430.15
MODIFICACIONES A LA LEY DE INGRESOS ESTIMADA	\$3,239,606.85	\$60,476.00
LEY DE INGRESOS DEVENGADA	\$3,167,987.00	\$5,454,034.85
LEY DE INGRESOS RECAUDADA	\$3,167,987.00	\$5,454,034.85
<b>PRESUPUESTO DE EGRESOS</b>		
PRESUPUESTO DE EGRESOS APROBADO	\$28,642,209.00	\$30,808,989.00
PRESUPUESTO DE EGRESOS POR EJERCER	\$27,811,122.23	\$26,835,801.06
MODIFICACIONES AL PRESUPUESTO DE EGRESOS APROBADO	\$3,239,606.85	\$60,476.00
PRESUPUESTO DE EGRESOS COMPROMETIDO	\$4,270,693.62	\$4,033,663.94
PRESUPUESTO DE EGRESOS DEVENGADO	\$4,270,693.62	\$4,033,663.94
PRESUPUESTO DE EGRESOS EJERCIDO	\$4,112,254.52	\$4,033,663.94
PRESUPUESTO DE EGRESOS PAGADO	\$4,112,254.52	\$3,898,116.25

"Bajo protesta de decir verdad declaramos que los Estados Financieros y sus notas, son razonablemente correctos y son responsabilidad del emisor".

RAYMUNDO ATANICIO LUNA  
 RECTOR

AIDA MARCELA RONDERO FLORES  
 SECRETARIA ADMINISTRATIVA



**Universidad Politécnica Metropolitana de Puebla  
Estado de Puebla**

**Estado de Actividades**

Usr: supervisor  
Rep: rptEstadoActividades

**Del 01/ene./2026 al 28/feb./2026**  
(Cifras en Pesos)

Fecha y hora de Impresión | 05/mar./2026  
02:52 p. m.

Concepto	2026	2025
<b>INGRESOS Y OTROS BENEFICIOS</b>		
<b>INGRESOS DE GESTIÓN</b>	<b>\$0.00</b>	<b>\$5,641,452.00</b>
IMPUESTOS	\$0.00	\$0.00
CUOTAS Y APORTACIONES DE SEGURIDAD SOCIAL	\$0.00	\$0.00
CONTRIBUCIONES DE MEJORAS	\$0.00	\$0.00
DERECHOS	\$0.00	\$0.00
PRODUCTOS	\$0.00	\$0.00
APROVECHAMIENTOS	\$0.00	\$0.00
INGRESOS POR VENTA DE BIENES Y PRESTACION DE SERVICIOS	\$0.00	\$5,641,452.00
<b>PARTICIPACIONES, APORTACIONES, CONVENIOS, INCENTIVOS DERIVADOS DE LA COLABORACION FISCAL, FONDOS DISTINTOS DE APORTACIONES, TRANSFERENCIAS, ASIGNACIONES, SUBSIDIOS Y SUBVENCIONES, Y PENSIONES Y JUBILACIONES</b>	<b>\$2,814,387.00</b>	<b>\$24,977,840.28</b>
PARTICIPACIONES, APORTACIONES, CONVENIOS, INCENTIVOS DERIVADOS DE LA COLABORACION FISCAL Y FONDOS DISTINTOS DE APORTACIONES	\$0.00	\$0.00
TRANSFERENCIAS, ASIGNACIONES, SUBSIDIOS Y SUBVENCIONES, Y PENSIONES Y JUBILACIONES	\$2,814,387.00	\$24,977,840.28
<b>OTROS INGRESOS Y BENEFICIOS</b>	<b>\$353,600.37</b>	<b>\$4,188,938.00</b>
INGRESOS FINANCIEROS	\$0.00	\$126.68
INCREMENTO POR VARIACION DE INVENTARIOS	\$0.00	\$0.00
DISMINUCION DEL EXCESO DE ESTIMACIONES POR PERDIDA O DETERIORO U OBSOLESCENCIA	\$0.00	\$0.00
DISMINUCION DEL EXCESO DE PROVISIONES	\$0.00	\$0.00
OTROS INGRESOS Y BENEFICIOS VARIOS	\$353,600.37	\$4,188,811.32
<b>Total de Ingresos y Otros Beneficios</b>	<b>\$3,167,987.37</b>	<b>\$34,808,230.28</b>
<b>GASTOS Y OTRAS PERDIDAS</b>		
<b>GASTOS DE FUNCIONAMIENTO</b>	<b>\$4,258,693.62</b>	<b>\$30,986,266.24</b>
SERVICIOS PERSONALES	\$3,102,399.65	\$22,531,497.21
MATERIALES Y SUMINISTROS	\$275,527.64	\$662,315.59
SERVICIOS GENERALES	\$880,766.33	\$7,592,453.44
<b>TRANSFERENCIAS, ASIGNACIONES, SUBSIDIOS Y OTRAS AYUDAS</b>	<b>\$12,000.00</b>	<b>\$12,000.00</b>
TRANSFERENCIAS INTERNAS Y ASIGNACIONES AL SECTOR PUBLICO	\$0.00	\$0.00
TRANSFERENCIAS AL RESTO DEL SECTOR PUBLICO	\$0.00	\$0.00
SUBSIDIOS Y SUBVENCIONES	\$0.00	\$0.00
AYUDAS SOCIALES	\$12,000.00	\$12,000.00
PENSIONES Y JUBILACIONES	\$0.00	\$0.00
TRANSFERENCIAS A FIDEICOMISOS, MANDATOS Y CONTRATOS ANALOGOS	\$0.00	\$0.00
TRANSFERENCIAS A LA SEGURIDAD SOCIAL	\$0.00	\$0.00
DONATIVOS	\$0.00	\$0.00
TRANSFERENCIAS AL EXTERIOR	\$0.00	\$0.00
<b>PARTICIPACIONES Y APORTACIONES</b>	<b>\$0.00</b>	<b>\$0.00</b>
PARTICIPACIONES	\$0.00	\$0.00
APORTACIONES	\$0.00	\$0.00
CONVENIOS	\$0.00	\$0.00
<b>INTERESES, COMISIONES Y OTROS GASTOS DE LA DEUDA PUBLICA</b>	<b>\$0.00</b>	<b>\$0.00</b>
INTERESES DE LA DEUDA PUBLICA	\$0.00	\$0.00
COMISIONES DE LA DEUDA PUBLICA	\$0.00	\$0.00
GASTOS DE LA DEUDA PUBLICA	\$0.00	\$0.00
COSTO POR COBERTURAS	\$0.00	\$0.00
APOYOS FINANCIEROS	\$0.00	\$0.00
<b>OTROS GASTOS Y PERDIDAS EXTRAORDINARIAS</b>	<b>\$243,865.26</b>	<b>\$1,520,820.98</b>
ESTIMACIONES, DEPRECIACIONES, DETERIOROS, OBSOLESCENCIA Y AMORTIZACIONES	\$243,864.46	\$1,520,820.98
PROVISIONES	\$0.00	\$0.00
DISMINUCION DE INVENTARIOS	\$0.00	\$0.00



Universidad Politécnica Metropolitana de Puebla  
Estado de Puebla

006

Usr: supervisor  
Rep: rptEstadoActividades

Estado de Actividades

Del 01/ene./2026 al 28/feb./2026  
(Cifras en Pesos)

Fecha y hora de Impresión | 05/mar./2026  
02:52 p. m.

Concepto	2026	2025
OTROS GASTOS	\$0.80	\$0.00
INVERSION PUBLICA	\$0.00	\$0.00
INVERSION PUBLICA NO CAPITALIZABLE	\$0.00	\$0.00
<b>Total de Gastos y otras Pérdidas</b>	<b>\$4,514,558.88</b>	<b>\$32,519,087.22</b>
<b>Resultado del Ejercicio (Ahorro/Desahorro)</b>	<b>-\$1,346,571.51</b>	<b>\$2,289,143.06</b>

"Bajo protesta de decir verdad declaramos que los Estados Financieros y sus notas, son razonablemente correctos y son responsabilidad del emisor".

  
RAYMUNDO ATANACIO LUNA  
RECTOR

  
AIDA MARCELA RONDERO FLORES  
SECRETARIA ADMINISTRATIVA

# Universidad Politécnica Metropolitana de Puebla

## Estado de Variación en la Hacienda Pública

Utr: supervisor  
Rep: rptEstadoVariacionHacienda

Del 01/ene/2026 Al 28/feb./2026  
(Cifras en Pesos)

Fecha y hora de Impresión | 05/mar./2026 | 02:54 p. m.

Concepto	Hacienda Pública/ Patrimonio Contribuido	Hacienda Pública/ Patrimonio Generado De Ejercicios Anteriores	Hacienda Pública/ Patrimonio Generado Del Ejercicio	Exceso o Insuficiencia en la Actualización de la Hacienda Pública / Patrimonio	Total
<b>HACIENDA PÚBLICA/PATRIMONIO CONTRIBUIDO NETO DE 2025</b>					
APORTACIONES	\$5,169,660.47	\$0.00	\$0.00	\$0.00	\$5,169,660.47
DONACIONES DE CAPITAL	\$5,109,580.76	\$0.00	\$0.00	\$0.00	\$5,109,580.76
ACTUALIZACIÓN DE LA HACIENDA PÚBLICA/PATRIMONIO	\$60,079.71	\$0.00	\$0.00	\$0.00	\$60,079.71
	\$0.00	\$0.00	\$0.00	\$0.00	\$0.00
<b>HACIENDA PÚBLICA /PATRIMONIO GENERADO NETO DE 2025</b>					
RESULTADO DEL EJERCICIO (AHORRO/ DESAHORRO)	\$0.00	-\$3,068,072.89	\$2,289,143.06	\$0.00	-\$778,929.83
RESULTADOS DE EJERCICIOS ANTERIORES	\$0.00	\$0.00	\$2,289,143.06	\$0.00	\$2,289,143.06
REVALUOS	\$0.00	-\$2,762,435.60	\$0.00	\$0.00	-\$2,762,435.60
RESERVAS	\$0.00	\$0.00	\$0.00	\$0.00	\$0.00
RECTIFICACIONES DE RESULTADOS DE EJERCICIOS ANTERIORES	\$0.00	-\$305,637.29	\$0.00	\$0.00	-\$305,637.29
	\$0.00	\$0.00	\$0.00	\$0.00	\$0.00
<b>EXCESO O INSUFICIENCIA EN LA ACTUALIZACIÓN DE LA HACIENDA PÚBLICA/ PATRIMONIO NETO DE 2025</b>					
RESULTADO POR POSICIÓN MONETARIA	\$0.00	\$0.00	\$0.00	\$0.00	\$0.00
RESULTADO POR TENENCIA DE ACTIVOS NO MONETARIOS	\$0.00	\$0.00	\$0.00	\$0.00	\$0.00
	\$0.00	\$0.00	\$0.00	\$0.00	\$0.00
<b>HACIENDA PÚBLICA / PATRIMONIO NETO FINAL DE 2025</b>	\$5,169,660.47	-\$3,068,072.89	\$2,289,143.06	\$0.00	\$4,390,730.64
	\$0.00	\$0.00	\$0.00	\$0.00	\$0.00
<b>CAMBIOS EN LA HACIENDA PÚBLICA/PATRIMONIO CONTRIBUIDO NETO DE 2026</b>					
APORTACIONES	\$0.00	\$0.00	\$0.00	\$0.00	\$0.00
DONACIONES DE CAPITAL	\$0.00	\$0.00	\$0.00	\$0.00	\$0.00
ACTUALIZACIÓN DE LA HACIENDA PÚBLICA/PATRIMONIO	\$0.00	\$0.00	\$0.00	\$0.00	\$0.00
	\$0.00	\$0.00	\$0.00	\$0.00	\$0.00
<b>VARIACIONES DE LA HACIENDA PÚBLICA / PATRIMONIO GENERADO NETO DE 2026</b>					
RESULTADO DEL EJERCICIO (AHORRO/ DESAHORRO)	\$0.00	\$2,289,143.06	-\$3,635,714.57	\$0.00	-\$1,346,571.51
RESULTADOS DE EJERCICIOS ANTERIORES	\$0.00	\$0.00	-\$1,346,571.51	\$0.00	-\$1,346,571.51
REVALUOS	\$0.00	\$2,289,143.06	-\$2,289,143.06	\$0.00	\$0.00
RESERVAS	\$0.00	\$0.00	\$0.00	\$0.00	\$0.00
RECTIFICACIONES DE RESULTADOS DE EJERCICIOS ANTERIORES	\$0.00	\$0.00	\$0.00	\$0.00	\$0.00
	\$0.00	\$0.00	\$0.00	\$0.00	\$0.00
<b>CAMBIOS EN EL EXCESO O INSUFICIENCIA EN LA ACTUALIZACIÓN DE LA HACIENDA PÚBLICA/ PATRIMONIO NETO DE 2026</b>					
RESULTADO POR POSICIÓN MONETARIA	\$0.00	\$0.00	\$0.00	\$0.00	\$0.00
RESULTADO POR TENENCIA DE ACTIVOS NO MONETARIOS	\$0.00	\$0.00	\$0.00	\$0.00	\$0.00
	\$0.00	\$0.00	\$0.00	\$0.00	\$0.00
<b>HACIENDA PÚBLICA / PATRIMONIO NETO FINAL DE 2026</b>	\$5,169,660.47	-\$778,929.83	-\$1,346,571.51	\$0.00	\$3,044,159.13

# Universidad Politécnica Metropolitana de Puebla

## Estado de Variación en la Hacienda Pública

Del 01/ene/2026 Al 28/feb./2026

(Cifras en Pesos)

Concepto	Hacienda Pública/ Patrimonio Contribuido	Hacienda Pública/ Patrimonio Generado De Ejercicios Anteriores	Hacienda Pública/ Patrimonio Generado Del Ejercicio	Exceso o Insuficiencia en la Actualización de la Hacienda Pública / Patrimonio	Total
----------	--	---	--	--	-------

"Bajo protesta de decir verdad declaramos que los Estados Financieros y sus notas, son razonablemente correctos y son responsabilidad del emisor".

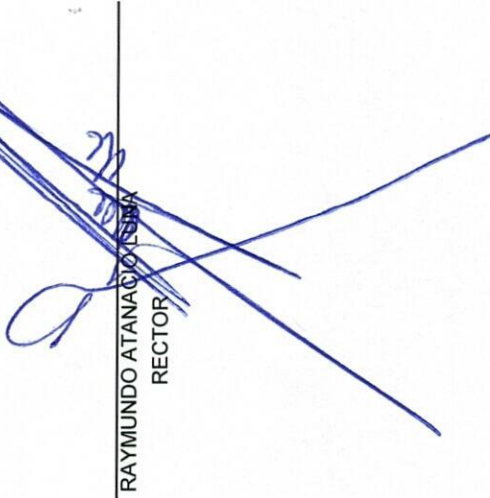
  
RAYMUNDO ATANACIO LOPEZ  
RECTOR

  
AIDA MARCELA RONDERO FLORES  
SECRETARIA ADMINISTRATIVA

Utr: supervisor

**Estado de Cambios en la Situación Financiera**

Rep: rptEstadoCambiosSituacionFinanciera

**Del 01/ene./2026 Al 28/feb./2026**

Fecha y hora de Impresión | 05/mar./2026  
02:55 p. m.

(Cifras en Pesos)

Concepto	Origen	Aplicación
<b>ACTIVO</b>	<b>\$2,257,309.43</b>	<b>\$4,322.00</b>
<b>ACTIVO CIRCULANTE</b>	<b>\$2,013,444.97</b>	<b>\$4,322.00</b>
EFFECTIVO Y EQUIVALENTES	\$2,013,444.97	\$0.00
DERECHOS A RECIBIR EFFECTIVO O EQUIVALENTES	\$0.00	\$4,322.00
DERECHOS A RECIBIR BIENES O SERVICIOS	\$0.00	\$0.00
INVENTARIOS	\$0.00	\$0.00
ALMACENES	\$0.00	\$0.00
ESTIMACIÓN POR PÉRDIDA O DETERIORO DE ACTIVOS CIRCULANTES	\$0.00	\$0.00
OTROS ACTIVOS CIRCULANTES	\$0.00	\$0.00
<b>ACTIVO NO CIRCULANTE</b>	<b>\$243,864.46</b>	<b>\$0.00</b>
INVERSIONES FINANCIERAS A LARGO PLAZO	\$0.00	\$0.00
DERECHOS A RECIBIR EFFECTIVO O EQUIVALENTES A LARGO PLAZO	\$0.00	\$0.00
BIENES INMUEBLES, INFRAESTRUCTURA Y CONSTRUCCIONES EN PROCESO	\$0.00	\$0.00
BIENES MUEBLES	\$0.00	\$0.00
ACTIVOS INTANGIBLES	\$0.00	\$0.00
DEPRECIACIÓN, DETERIORO Y AMORTIZACIÓN ACUMULADA DE BIENES	\$243,864.46	\$0.00
ACTIVOS DIFERIDOS	\$0.00	\$0.00
ESTIMACIÓN POR PÉRDIDA O DETERIORO DE ACTIVOS NO CIRCULANTES	\$0.00	\$0.00
OTROS ACTIVOS NO CIRCULANTES	\$0.00	\$0.00
<b>PASIVO</b>	<b>\$0.00</b>	<b>\$906,415.92</b>
<b>PASIVO CIRCULANTE</b>	<b>\$0.00</b>	<b>\$906,415.92</b>
CUENTAS POR PAGAR A CORTO PLAZO	\$0.00	\$906,415.92
DOCUMENTOS POR PAGAR A CORTO PLAZO	\$0.00	\$0.00
PORCIÓN A CORTO PLAZO DE LA DEUDA PÚBLICA A LARGO PLAZO	\$0.00	\$0.00
TÍTULOS Y VALORES A CORTO PLAZO	\$0.00	\$0.00
PASIVOS DIFERIDOS A CORTO PLAZO	\$0.00	\$0.00
FONDOS Y BIENES DE TERCEROS EN GARANTÍA Y/O ADMINISTRACIÓN A CORTO PLAZO	\$0.00	\$0.00
PROVISIONES A CORTO PLAZO	\$0.00	\$0.00
OTROS PASIVOS A CORTO PLAZO	\$0.00	\$0.00
<b>PASIVO NO CIRCULANTE</b>	<b>\$0.00</b>	<b>\$0.00</b>
CUENTAS POR PAGAR A LARGO PLAZO	\$0.00	\$0.00
DOCUMENTOS POR PAGAR A LARGO PLAZO	\$0.00	\$0.00
DEUDA PÚBLICA A LARGO PLAZO	\$0.00	\$0.00
PASIVOS DIFERIDOS A LARGO PLAZO	\$0.00	\$0.00
FONDOS Y BIENES DE TERCEROS EN GARANTÍA Y/O ADMINISTRACIÓN A LARGO PLAZO	\$0.00	\$0.00
PROVISIONES A LARGO PLAZO	\$0.00	\$0.00
<b>HACIENDA PÚBLICA/ PATRIMONIO</b>	<b>\$2,289,143.06</b>	<b>\$3,635,714.57</b>
<b>HACIENDA PÚBLICA/PATRIMONIO CONTRIBUIDO</b>	<b>\$0.00</b>	<b>\$0.00</b>
APORTACIONES	\$0.00	\$0.00
DONACIONES DE CAPITAL	\$0.00	\$0.00
ACTUALIZACIÓN DE LA HACIENDA PÚBLICA/PATRIMONIO	\$0.00	\$0.00
<b>HACIENDA PÚBLICA /PATRIMONIO GENERADO</b>	<b>\$2,289,143.06</b>	<b>\$3,635,714.57</b>
RESULTADO DEL EJERCICIO (AHORRO/ DESAHORRO)	\$0.00	\$3,635,714.57
RESULTADOS DE EJERCICIOS ANTERIORES	\$2,289,143.06	\$0.00
REVALUOS	\$0.00	\$0.00
RESERVAS	\$0.00	\$0.00
RECTIFICACIONES DE RESULTADOS DE EJERCICIOS ANTERIORES	\$0.00	\$0.00
<b>EXCESO O INSUFICIENCIA EN LA ACTUALIZACIÓN DE LA HACIENDA PÚBLICA/ PATRIMONIO</b>	<b>\$0.00</b>	<b>\$0.00</b>
RESULTADO POR POSICIÓN MONETARIA	\$0.00	\$0.00
RESULTADO POR TENENCIA DE ACTIVOS NO MONETARIOS	\$0.00	\$0.00

Usu: supervisor  
Rep: rptEstadoCambiosSituacionFinanciera

Estado de Cambios en la Situación Financiera

Del 01/ene./2026 Al 28/feb./2026  
(Cifras en Pesos)

Fecha y hora de Impresión | 05/mar./2026  
02:55 p. m.

Concepto	Origen	Aplicación
----------	--------	------------

"Bajo protesta de decir verdad declaramos que los Estados Financieros y sus notas, son razonablemente correctos y son responsabilidad del emisor".

  
RAYMUNDO ATANACIO LUNA  
RECTOR

  
AIDA MARCELA RONDERO FLORES  
SECRETARIA ADMINISTRATIVA

# Universidad Politécnica Metropolitana de Puebla

## Estado de Puebla

### Estado Analítico del Activo

Del 01/ene./2026 al 28/feb./2026

Usr: supervisor  
Rep: rptEstadoAnaliticoDeActivosYPasivos\_R

Fecha y hora de Impresión 05/mar./2026 02:57 p. m

Concepto	Saldo Inicial	Cargos del periodo	Abonos del periodo	Saldo Final	Variación del Periodo
<b>ACTIVO</b>	<b>\$5,895,771.99</b>	<b>\$9,784,452.90</b>	<b>\$12,037,440.33</b>	<b>\$3,642,784.56</b>	<b>-\$2,252,987.43</b>
ACTIVO CIRCULANTE	\$4,257,455.62	\$9,784,452.90	\$11,793,575.87	\$2,248,332.65	-\$2,009,122.97
EFFECTIVO Y EQUIVALENTES	\$4,240,242.29	\$6,599,086.55	\$8,612,531.52	\$2,226,797.32	-\$2,013,444.97
DERECHOS A RECIBIR EFECTIVO O EQUIVALENTES	\$17,213.33	\$3,185,366.35	\$3,181,044.35	\$21,535.33	\$4,322.00
DERECHOS A RECIBIR BIENES O SERVICIOS	\$0.00	\$0.00	\$0.00	\$0.00	\$0.00
INVENTARIOS	\$0.00	\$0.00	\$0.00	\$0.00	\$0.00
ALMACENES	\$0.00	\$0.00	\$0.00	\$0.00	\$0.00
ESTIMACIÓN POR PERDIDA O DETERIORO DE ACTIVOS CIRCULANTES	\$0.00	\$0.00	\$0.00	\$0.00	\$0.00
OTROS ACTIVOS CIRCULANTES	\$0.00	\$0.00	\$0.00	\$0.00	\$0.00
<b>ACTIVO NO CIRCULANTE</b>	<b>\$1,638,316.37</b>	<b>\$0.00</b>	<b>\$243,864.46</b>	<b>\$1,394,451.91</b>	<b>-\$243,864.46</b>
INVERSIONES FINANCIERAS A LARGO PLAZO	\$0.00	\$0.00	\$0.00	\$0.00	\$0.00
DERECHOS A RECIBIR EFECTIVO O EQUIVALENTES A LARGO PLAZO	\$0.00	\$0.00	\$0.00	\$0.00	\$0.00
BIENES INMUEBLES, INFRAESTRUCTURA Y CONSTRUCCIONES EN PROCESO	\$26,440,773.78	\$0.00	\$0.00	\$26,440,773.78	\$0.00
BIENES MUEBLES	\$699,710.70	\$0.00	\$0.00	\$699,710.70	\$0.00
ACTIVOS INTANGIBLES	-\$25,502,168.14	\$0.00	\$243,864.46	-\$25,746,032.57	-\$243,864.46
DEPRECIACIÓN, DETERIORO Y AMORTIZACIÓN ACUMULADA DE BIENES	\$0.00	\$0.00	\$0.00	\$0.00	\$0.00
ACTIVOS DIFERIDOS	\$0.00	\$0.00	\$0.00	\$0.00	\$0.00
ESTIMACIÓN POR PERDIDA O DETERIORO DE ACTIVOS NO CIRCULANTES	\$0.00	\$0.00	\$0.00	\$0.00	\$0.00
OTROS ACTIVOS NO CIRCULANTES	\$0.00	\$0.00	\$0.00	\$0.00	\$0.00

"Bajo protesta de decir verdad declaramos que los Estados Financieros y sus notas, son razonablemente correctos y son responsabilidad del emisor".

RAYMUNDO ATANACIO LUNA  
RECTOR

AIDA MARCELA RONDERO FLORES

SECRETARIA ADMINISTRATIVA

# Universidad Politécnica Metropolitana de Puebla

Estado de Puebla

Estado Analítico de la Deuda y Otros Pasivos

Del 01/ene./2026 Al 28/feb./2026

(Cifras en Pesos)

Usr: supervisor  
Rep: rptEstadoAnaliticoDeudaYPasivos

Fecha y hora de Impresión 05/mar./2026 02:58 p. m

Denominación de las Deudas	Moneda de Contratación	Institución o País Acreedor	Saldo Inicial del Periodo	Saldo Final del Periodo
<b>DEUDA PÚBLICA</b>				
<b>Corto Plazo</b>				
<b>Deuda Interna</b>				
Instituciones de Crédito	Peso	México	\$0.00	\$0.00
Títulos y Valores	Peso	México	\$0.00	\$0.00
Arrendamientos Financieros	Peso	México	\$0.00	\$0.00
<b>Deuda Externa</b>				
Organismos Financieros Internacionales	Peso	México	\$0.00	\$0.00
Deuda Bilateral	Peso	México	\$0.00	\$0.00
Títulos y Valores	Peso	México	\$0.00	\$0.00
Arrendamientos Financieros	Peso	México	\$0.00	\$0.00
<b>Subtotal de Deuda Pública a Corto Plazo</b>	Peso	México	\$0.00	\$0.00
<b>Largo Plazo</b>				
<b>Deuda Interna</b>				
Instituciones de Crédito	Peso	México	\$0.00	\$0.00
Títulos y Valores	Peso	México	\$0.00	\$0.00
Arrendamientos Financieros	Peso	México	\$0.00	\$0.00
<b>Deuda Externa</b>				
Organismos Financieros Internacionales	Peso	México	\$0.00	\$0.00
Deuda Bilateral	Peso	México	\$0.00	\$0.00
Títulos y Valores	Peso	México	\$0.00	\$0.00
Arrendamientos Financieros	Peso	México	\$0.00	\$0.00
<b>Subtotal de Deuda Pública a Largo Plazo</b>	Peso	México	\$0.00	\$0.00
<b>Total de Otros Pasivos</b>	Peso	México	\$1,505,041.35	\$598,625.43
<b>Total de Deuda Pública y Otros Pasivos</b>	Peso	México	\$1,505,041.35	\$598,625.43

# Universidad Politécnica Metropolitana de Puebla

## Estado de Puebla

### Estado Analítico de la Deuda y Otros Pasivos

Del 01/ene./2026 Al 28/feb./2026

Usr: supervisor  
Rep: rptEstadoAnaliticoDeudaYPasivos

Fecha y hora de Impresión 05/mar./2026 02:58 p. m

(Cifras en Pesos)

Denominación de las Deudas	Moneda de Contratación	Institución o País Acreedor	Saldo Inicial del Periodo	Saldo Final del Periodo

"Bajo protesta de decir verdad declaramos que los Estados Financieros y sus notas son razonablemente correctos y son responsabilidad del emisor".

RAYMUNDO ATANACIO LUNA  
RECTOR

AIDA MARCELA ROMDEIRO FLORES  
SECRETARIA ADMINISTRATIVA



## Universidad Politécnica Metropolitana de Puebla

### Informe sobre Pasivos Contingentes al 28 de febrero 2026

“En cumplimiento a lo dispuesto en los artículos 46, Fracción I, inciso f), y 52 de la Ley General de Contabilidad Gubernamental y de conformidad con lo establecido en el Capítulo VII, Numeral II, inciso h) del Manual de Contabilidad Gubernamental emitido por el CONAC, el Ente Público informa lo siguiente:”

No. Expediente	No. Control	Nombre	Monto Estimado por pagar
D-123/2024	146	DIANA CYNTHYA GALINDO PEREZ	230,405.49
D-481/2022	230	FIDENCIO MARTINEZ MENDEZ	272,016.79
D-182/2022	537	JORGE ALFREDO ARRONTE ROMERO	236,698.80
235/2025	559	MARIA ELENA MEDINA ROSAS	276,095.85
082/2025	579	MARIA DOLORES SANCHEZ ROVELO	455,786.25
<b>TOTAL</b>			<b>1,471,003.18</b>

“Bajo protesta de decir verdad declaramos que los Estados Financieros y sus notas, son razonablemente correctos y son responsabilidad del emisor”.

**RAYMUNDO ATANACIO LUNA**  
Rector

**AIDA MARCELA RONDERO FLORES**  
Secretaria Administrativa



# Universidad Politécnica Metropolitana de Puebla Estado de Puebla

015

Usu: supervisor  
Rep: rptEstadoFlujosEfectivo

Estado de Flujos de Efectivo  
01/ene./2026 Al 28/feb./2026  
(Cifras en Pesos)

Fecha y hora de Impresión | 05/mar./2026  
02:56 p. m.

Concepto	2026	2025
<b>FLUJOS DE EFECTIVO DE LAS ACTIVIDADES DE OPERACIÓN</b>		
<b>ORIGEN</b>	<b>\$3,167,987.00</b>	<b>\$34,808,106.24</b>
IMPUESTOS	\$0.00	\$0.00
CUOTAS Y APORTACIONES DE SEGURIDAD SOCIAL	\$0.00	\$0.00
CONTRIBUCIONES DE MEJORAS	\$0.00	\$0.00
DERECHOS	\$0.00	\$0.00
PRODUCTOS	\$0.00	\$0.00
APROVECHAMIENTOS	\$0.00	\$0.00
INGRESOS POR VENTA DE BIENES Y PRESTACIÓN DE SERVICIOS	\$353,600.00	\$9,830,265.96
PARTICIPACIONES, APORTACIONES, CONVENIOS, INCENTIVOS DERIVADOS DE LA COLABORACIÓN FISCAL Y FONDOS DISTINTOS DE APORTACIONES	\$0.00	\$0.00
TRANSFERENCIAS, ASIGNACIONES, SUBSIDIOS Y SUBVENCIONES, Y PENSIONES Y JUBILACIONES	\$2,814,387.00	\$24,977,840.28
OTROS ORIGENES DE OPERACIÓN	\$0.00	\$0.00
<b>APLICACIÓN</b>	<b>\$5,181,431.97</b>	<b>\$30,543,221.10</b>
SERVICIOS PERSONALES	\$2,986,826.55	\$22,409,191.80
MATERIALES Y SUMINISTROS	\$275,527.64	\$584,635.64
SERVICIOS GENERALES	\$837,900.33	\$7,146,752.69
TRANSFERENCIAS INTERNAS Y ASIGNACIONES AL SECTOR PÚBLICO	\$0.00	\$0.00
TRANSFERENCIAS AL RESTO DEL SECTOR PÚBLICO	\$0.00	\$0.00
SUBSIDIOS Y SUBVENCIONES	\$0.00	\$0.00
AYUDAS SOCIALES	\$12,000.00	\$12,000.00
PENSIONES Y JUBILACIONES	\$0.00	\$0.00
TRANSFERENCIAS A FIDEICOMISOS, MANDATOS Y OTROS ANÁLOGOS	\$0.00	\$0.00
TRANSFERENCIAS A LA SEGURIDAD SOCIAL	\$0.00	\$0.00
DONATIVOS	\$0.00	\$0.00
TRANSFERENCIAS AL EXTERIOR	\$0.00	\$0.00
PARTICIPACIONES	\$0.00	\$0.00
APORTACIONES	\$0.00	\$0.00
CONVENIOS	\$0.00	\$0.00
OTRAS APLICACIONES DE OPERACIÓN	\$1,069,177.45	\$390,640.97
<b>FLUJOS NETOS DE EFECTIVO POR ACTIVIDADES DE OPERACIÓN</b>	<b>-\$2,013,444.97</b>	<b>\$4,264,885.14</b>
<b>FLUJOS DE EFECTIVO DE LAS ACTIVIDADES DE INVERSIÓN</b>		
<b>ORIGEN</b>	<b>\$0.00</b>	<b>\$0.00</b>
BIENES INMUEBLES, INFRAESTRUCTURA Y CONSTRUCCIONES EN PROCESO	\$0.00	\$0.00
BIENES MUEBLES	\$0.00	\$0.00
OTROS ORIGENES DE INVERSIÓN	\$0.00	\$0.00
<b>APLICACIÓN</b>	<b>\$0.00</b>	<b>\$28,700.00</b>
BIENES INMUEBLES, INFRAESTRUCTURA Y CONSTRUCCIONES EN PROCESO	\$0.00	\$0.00
BIENES MUEBLES	\$0.00	\$28,700.00
OTRAS APLICACIONES DE INVERSIÓN	\$0.00	\$0.00
<b>FLUJOS NETOS DE EFECTIVO POR ACTIVIDADES DE INVERSIÓN</b>	<b>\$0.00</b>	<b>-\$28,700.00</b>
<b>FLUJOS DE EFECTIVO DE LAS ACTIVIDADES DE FINANCIAMIENTO</b>		
<b>ORIGEN</b>	<b>\$0.00</b>	<b>\$0.00</b>
ENDEUDAMIENTO NETO	\$0.00	\$0.00
INTERNO	\$0.00	\$0.00
EXTERNO	\$0.00	\$0.00
OTROS ORIGENES DE FINANCIAMIENTO	\$0.00	\$0.00
<b>APLICACIÓN</b>	<b>\$0.00</b>	<b>\$0.00</b>
SERVICIOS DE LA DEUDA	\$0.00	\$0.00
INTERNO	\$0.00	\$0.00
EXTERNO	\$0.00	\$0.00
OTRAS APLICACIONES DE FINANCIAMIENTO	\$0.00	\$0.00
<b>FLUJOS NETOS DE EFECTIVO POR ACTIVIDADES DE FINANCIAMIENTO</b>	<b>\$0.00</b>	<b>\$0.00</b>
<b>INCREMENTO/DISMINUCIÓN NETA EN EL EFECTIVO Y EQUIVALENTES AL EFECTIVO</b>	<b>-\$2,013,444.97</b>	<b>\$4,236,185.14</b>



# Universidad Politécnica Metropolitana de Puebla Estado de Puebla

016

Usr: supervisor  
Rep: rptEstadoFlujosEfectivo

## Estado de Flujos de Efectivo 01/ene./2026 Al 28/feb./2026 (Cifras en Pesos)

Fecha y hora de Impresión | 05/mar./2026  
02:56 p. m.

Concepto	2026	2025
EFFECTIVO Y EQUIVALENTES AL EFECTIVO AL FINAL DEL EJERCICIO	\$2,226,797.32	\$4,240,242.29

"Bajo protesta de decir verdad declaramos que los Estados Financieros y sus notas, son razonablemente correctos y son responsabilidad del emisor".

RAYMUNDO ATANACIO LUNA

RECTOR

AIDA MARCELA RONDERO FLORES

SECRETARIA ADMINISTRATIVA



## UNIVERSIDAD POLITÉCNICA METROPOLITANA DE PUEBLA NOTAS A LOS ESTADOS FINANCIEROS AL 28 DE FEBRERO DE 2026

### a) NOTAS DE GESTIÓN ADMINISTRATIVA

#### 1. Autorización e Historia

- a) La Universidad Politécnica Metropolitana de Puebla fue creada con el decreto publicado en el Periódico Oficial del Gobierno del Estado, el día 07 de noviembre de 2011 como un Organismo Público Descentralizado de la Administración Pública Estatal, con personalidad jurídica y patrimonios propios.
- b) La estructura organizacional inicial no ha sufrido modificación alguna desde su creación.

#### 2. Panorama Económico y Financiero

Durante el año 2026 se está operando con el Presupuesto de Ingresos y Egresos, tanto Federal como Estatal, con el apoyo de la Coordinación General de Universidades Tecnológicas y Politécnicas y de la Secretaría de Planeación y Finanzas.

#### 3. Organización y Objeto Social.

La Universidad Politécnica Metropolitana de Puebla es una Institución pública comprometida con la formación integral de profesionales bilingües, internacionales y sustentables, con visión científica, tecnológica, innovadora y humanista. Fomentamos la investigación aplicada y el desarrollo tecnológico, formando líderes socialmente responsables y comprometidos, que impacten positivamente en sus comunidades y en el entorno global, tiene como principal función impartir educación en los niveles de Licenciatura, Especialización, Maestría, Doctorado, así como cursos de actualización en sus diversas modalidades, incluyendo educación a distancia, para preparar profesionales con valores, conscientes del contexto nacional e internacional, en lo económico, político, social, del medio ambiente y cultural, prestar servicios tecnológicos y de asesoría que contribuyan a mejorar el desempeño de las empresas y otras organizaciones de la región y de la Entidad; impartir programas de educación continua y cumplir con cualquier otro, que permita consolidar el modelo educativo con base en competencias

La Universidad presenta su información contable presupuestaria correspondiente al ejercicio fiscal 2026.

La Universidad está inscrita ante la Secretaría de Administración Tributaria bajo el régimen de Persona Moral con fines no lucrativos, además está obligada a presentar el entero y retención de ISR por sueldos y salarios, servicios profesionales; así como al pago del Impuesto Sobre Nómina.



La estructura organizacional de la Universidad se detalla a continuación:



### Universidad Politécnica Metropolitana de Puebla

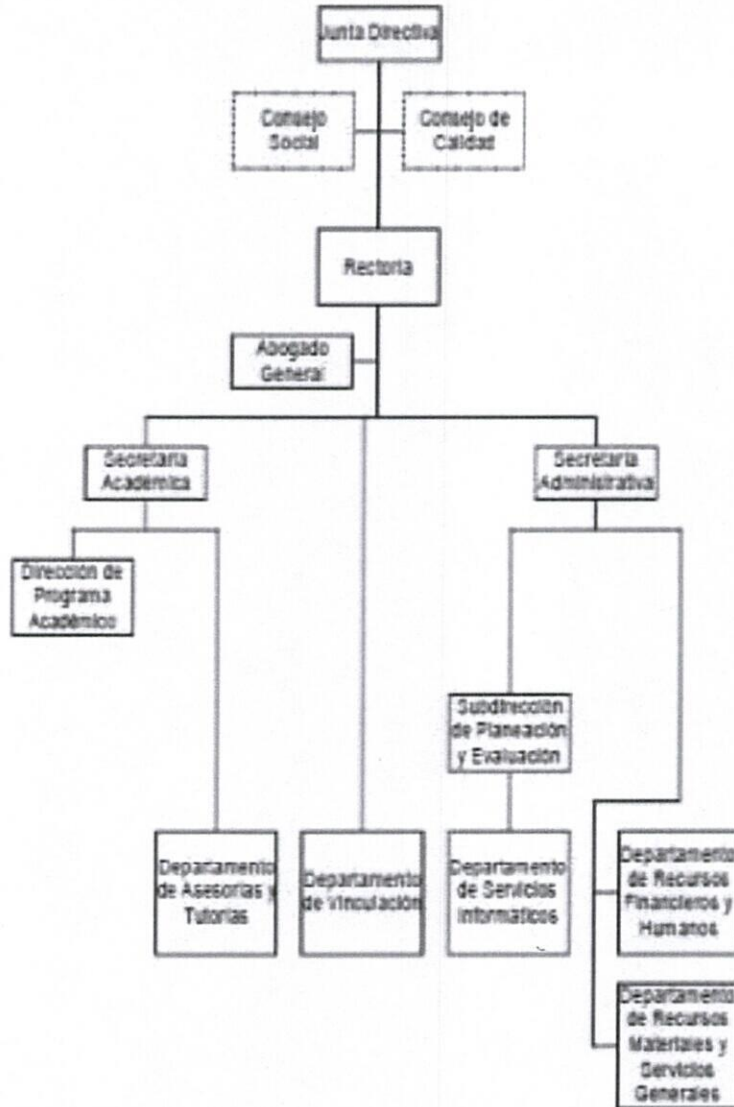

SECRETARÍA DE LA CONTABILIDAD  
No. de Registro: 06P02504007400002  
Puebla, MARZO DE 2011

Se informa que la Universidad no cuenta con fideicomisos, mandatos o cualquier concepto análogo.



#### 4. Bases de Preparación de los Estados Financieros

Los estados financieros al 28 de febrero de 2026 se han preparado de conformidad con las disposiciones en materia de:

- a) Información Financiera establecidas en la Ley General de Contabilidad Gubernamental (LGCG), así como los Acuerdos normativos emitidos por el Consejo Nacional de Armonización Contable (CONAC).
- b) Ley de Disciplina Financiera (LDF) contando con el Sistema de Contabilidad Gubernamental "Sistema de Armonización Contable y Gubernamental (SACG.NET) reflejando de manera clara, oportuna y confiable las cifras de la Universidad.
- c) Postulados básicos de Contabilidad Gubernamental (PBCG)
- d) No se cuenta con normatividad supletoria

#### 5. Políticas de Contabilidad Significativas

Para la elaboración y presentación de Estados Financieros de la Universidad del 1 al 28 de febrero de 2026 se informa que:

- El método utilizado para la actualización de valores de activos, pasivos y Hacienda pública/Patrimonio son realizados de acuerdo con los lineamientos del CONAC
- No se realizaron operaciones en el extranjero,
- No hay método de valuación de inversiones,
- No se realizan procesos de producción,
- Se tienen provisiones de pagos a trabajadores por \$90,441.77
- No se ha creado reservas

#### 6. Posición en Moneda Extranjera y Protección por Riesgo Cambiario

Al 28 de febrero de 2026 no se tienen operaciones en moneda extranjera.

#### 7. Reporte Analítico del Activo

- a) Se adjunta tabla de años de vida útil y porcentaje de depreciación anual de los bienes muebles de la Universidad de acuerdo con la CONAC:



Concepto	Años de vida útil	%de Depreciación Anual
<b>BIENES MUEBLES</b>		
<b>Mobiliario y Equipo de Administración</b>		
Muebles de Oficina y Estantería	10	10
Muebles, Excepto de Oficina y Estantería	10	10
Equipo de Cómputo y de Tecnologías de la Información	3	33.3
Otros Mobiliarios y Equipos de Administración	10	10
<b>Mobiliario y Equipo Educativo y Recreativo</b>		
Equipos y Aparatos Audiovisuales	3	33.3
Aparatos Deportivos	5	20
Cámaras Fotográficas y de Video	3	33.3
Otro Mobiliario y Equipo Educativo y Recreativo	5	20
<b>Equipo e Instrumental Médico y de Laboratorio</b>		
Equipo Médico y de Laboratorio	5	20
Instrumental Médico y de Laboratorio	5	20
<b>Equipo de Transporte</b>		
Automóviles y Equipo Terrestre	5	20
Carrocerías y Remolques	5	20
Equipo Aeroespacial	5	20
Equipo Ferroviario	5	20
Embarcaciones	5	20
Otros Equipos de Transporte	5	20
<b>Maquinaria, Otros Equipos y Herramientas</b>		
Maquinaria y Equipo Agropecuario	10	10
Maquinaria y Equipo Industrial	10	10
Maquinaria y Equipo de Construcción	10	10
Sistemas de Aire Acondicionado, Calefacción y de Refrigeración Industrial y Comercial	10	10
Equipo de Comunicación y Telecomunicación	10	10
Equipos de Generación Eléctrica, Aparatos y Accesorios Eléctricos	10	10
Herramientas y Máquinas-Herramienta	10	10
Otros Equipos	10	10



- b) No se realizaron cambios en el porcentaje de depreciación y amortización y en el valor de los activos ocasionados por deterioro,
- c) No se capitalizó gasto en el ejercicio por concepto de investigación o desarrollo
- d) No se reportan riesgos por tipo de cambio o tipo de interés de inversiones financieras,
- e) No se reporta valor en el ejercicio de bienes construidos por la entidad,
- f) No existen circunstancias de carácter significativo que afecten el activo generados por embargos, litigios, garantías, etc.
- g) No se presentó desmantelamiento de activos
- h) No existen planes para que la Universidad utilice los activos de manera más efectiva

#### Variaciones en el activo

- a) No se reportan inversiones en valores
- b) No se reportan variaciones en patrimonio de otros entes,
- c) No se reportan inversiones en empresas de participación mayoritaria,
- d) No se reportan inversiones en empresas de participación minoritaria,
- e) No se reportan variaciones en patrimonio de organismos descentralizados de control presupuestario.

Se informa que la Universidad no opera en las situaciones mencionadas con anterioridad

### 8. Fideicomisos, Mandatos y Análogos

La Universidad Politécnica Metropolitana de Puebla no cuenta con Fideicomisos, Mandatos y Análogos.

### 9. Reporte de la Recaudación

Los ingresos recibidos por la Universidad al 28 de febrero de 2026 ascienden al monto de \$3,167,987.37 provenientes del adelanto del 1er trimestre del Subsidio Estatal y Recursos Propios (pagos de exámenes ITEP y pago por Convenio PEEI) e ingresos no identificados.

### 10. Información sobre la Deuda y el Reporte Analítico de la Deuda

La Universidad al 28 de febrero de 2026 no tiene contraída deuda.

### 11. Calificaciones otorgadas

No aplica.

### 12. Proceso de Mejora

Todos los compromisos de Control Interno están supervisados directamente por el Comité de Control y Desempeño Institucional, con la finalidad de coadyuvar al cumplimiento de las metas y objetivos, previendo los riesgos que pudieran afectar el logro de los mismos.



### 13. Información por Segmentos

La información por segmentos no es aplicable a la Universidad.

### 14. Eventos Posteriores al Cierre

Se informa que con fecha 29 de diciembre de 2025 la Secretaría de Planeación, Finanzas y Administración mediante Oficio DPPP-4892/2025 informa que se cuenta con suficiencia presupuestaria por la cantidad de \$2,814,387.00 (Dos millones ochocientos catorce mil trescientos ochenta y sete pesos 00/100 m.n.) a fin de cubrir los conceptos de nómina y gastos básicos de operación de los 3 primeros meses de 2026, mismos que serán depositados durante el mes de enero 2026.

De lo anterior se informa que el deposito de dicho adelanto fue recibido el 05 de enero de 2026

Al 31 de diciembre de 2025 se llevó a cabo la firma de tres convenios con la Secretaría de Educación Pública de los cuales serán ministrados los recursos en el ejercicio 2026.

Derivado de lo anterior se informa que el 30 de enero de 2026 se recibió la cantidad de \$350,000.00 proveniente del Convenio denominado PROGRAMA EXPANSION DE LA EDUCACION INICIAL 2025 (PEEI)

### 15. Partes Relacionadas

No existen partes relacionadas que influyan en la toma de decisiones financieras y operativas.

### 16. Responsabilidad Sobre la Presentación Razonable de la Información Contable

La Información Contable se presenta firmada en cada página e incluye al final la siguiente leyenda: "Bajo protesta de decir verdad declaramos que los Estados Financieros y sus notas, son razonablemente correctos y son responsabilidad del emisor".

## b) NOTAS DE DESGLOCE

### I) NOTAS AL ESTADO DE ACTIVIDADES

#### Ingresos y Otros Beneficios

#### Ingresos de Gestión

CONCEPTO	2026	2025
Ingresos por venta de bienes y prestación de servicios	0.00	5,641,452.00
<b>Total</b>	<b>0.00</b>	<b>5,641,452.00</b>



**Participaciones, Aportaciones, Convenios, Incentivos Derivados de la Colaboración Fiscal, Fondos Distintos de Aportaciones, Transferencias, Asignaciones, Subsidios y Subvenciones, y Pensiones y Jubilaciones.**

CONCEPTO	2026	2025
Transferencias, asignaciones, subsidios y subvenciones, y pensiones y jubilaciones	2,814,387.00	24,977,840.28
<b>Total</b>	<b>2,814,387.00</b>	<b>24,977,840.28</b>

**Otros Ingresos y Beneficios**

Concepto	2026	2025
Ingresos financieros	0.00	126.68
Otros ingresos y beneficios varios	353,600.37	4,188,811.32
<b>Total</b>	<b>353,600.37</b>	<b>4,188,938.00</b>

**Gastos y Otras Pérdidas**

**Gastos de Funcionamiento**

Concepto	2026	2025
Servicios Personales	3,102,399.65	22,531,497.21
Materiales y Suministros	275,527.64	862,315.59
Servicios Generales	880,766.33	7,592,453.44
Otros gastos y pérdidas extraordinarias	243,865.26	0.00
<b>Total</b>	<b>4,502,558.88</b>	<b>30,986,266.24</b>

**Servicios Personales**

Concepto	2026	2025	%
Remuneraciones al Personal de Carácter Permanente	655,607.32	4,311,749.62	21
Remuneraciones al Personal de Carácter Transitorio	2,202,020.50	14,782,922.33	71
Remuneraciones Adicionales y Especiales	6,076.22	2,465,241.98	0
Seguridad Social	148,262.71	971,583.28	5
Otras prestaciones sociales y económicas	90,432.90	0.00	3
<b>Total</b>	<b>3,102,399.65</b>	<b>22,531,497.21</b>	



Al 28 de febrero de 2026, los conceptos que representan igual o más del 15% total del rubro de Servicios Personales son:

**Remuneraciones al Personal de Carácter Permanente**

Representa las erogaciones destinadas a cubrir las percepciones correspondientes al personal de base y de confianza que presta sus servicios a la Universidad Politécnica Metropolitana de Puebla.

**Remuneraciones al Personal de Carácter Transitorio**

Representa las erogaciones destinadas a cubrir las percepciones correspondientes al personal que no es de base y que presta sus servicios a la Universidad Politécnica Metropolitana de Puebla.

**Materiales y Suministros**

Concepto	2026	2025	%
Materiales de Administración, emisión de documentos y artículos oficiales	0.00	132,701.38	0
Alimentos y Utensilios	50,299.40	298,013.46	18
Materiales y Artículos de Construcción y de Reparación	225,228.24	312,885.99	82
Productos químicos, farmacéuticos y de laboratorio	0.00	10,156.54	0
Combustibles, lubricantes y aditivos	0.00	86,902.70	0
Vestuario, Blancos, prendas de protección y artículos deportivos	0.00	299.42	0
Herramientas, Refacciones y Accesorios menores	0.00	21,356.10	0
<b>Total</b>	<b>275,527.64</b>	<b>862,315.59</b>	

Al 28 de febrero de 2026, los conceptos que representan igual o más del 15% total del rubro de Materiales y Suministros es:

**Alimentos y utensilios**

Asignaciones destinadas a la adquisición de alimentos y utensilios necesarios para el servicio de alimentación en apoyo a las actividades de la universidad.

**Materiales y Artículos de Construcción y Reparación**

Asignaciones destinadas a la adquisición de otros materiales para construcción y reparación necesarias para el buen funcionamiento de la Universidad.



### Servicios Generales

Concepto	2026	2025	%
Servicios Básicos	21,127.00	735,901.84	2
Servicios de Arrendamiento	5,439.21	224,104.82	1
Servicios Profesionales, científicos y técnicos y otros servicios	413,268.79	3,787,885.12	47
Servicios Financieros, Bancarios y Comerciales	3,980.98	42,230.30	0
Servicios de Instalación, reparación, mantenimiento y conservación	344,475.00	1,159,167.03	39
Servicios de Comunicación Social y Publicidad	3,671.35	0.00	0
Servicios de Traslado y viáticos	0.00	32,127.95	0
Servicios Oficiales	0.00	42,751.16	0
Otros Servicios Generales	88,804.00	1,568,285.22	10
<b>Total</b>	<b>880,766.33</b>	<b>7,592,453.44</b>	

Al 28 de febrero de 2026, los conceptos que representan igual o más del 15% total del rubro de Servicios Generales es:

Servicios Profesionales, científicos, técnicos y otros.

Corresponde a las asignaciones destinadas a cubrir erogaciones por contratación de personas físicos y morales para la prestación de servicios profesionales independientes tales como informáticos, de asesoría, consultoría, capacitación, estudios e investigaciones, protección y seguridad que requiera la Universidad Politécnica Metropolitana de Puebla.

Servicios de Instalación, Reparación, Mantenimiento y Conservación

Corresponde a las asignaciones destinadas a cubrir erogaciones por contratación de servicios para la instalación, mantenimiento, reparación y conservación de toda clase de bienes muebles e inmuebles que requiera la Universidad Politécnica Metropolitana de Puebla.

Otros Servicios Generales

Asignaciones destinadas a cubrir los servicios que correspondan al pago de impuestos y/o derechos conforme a las disposiciones aplicables a la Universidad Politécnica Metropolitana de Puebla.

### Transferencias, Asignaciones, Subsidios y Otras Ayudas

Concepto	2026	2025
Ayudas Sociales	12,000.00	12,000.00
<b>Total</b>	<b>12,000.00</b>	<b>12,000.00</b>



### Otros Gastos y Pérdidas Extraordinarias

Concepto	2026	2025
Estimaciones, Depreciaciones, Deterioros, Obsolescencias y Amortizaciones	243,864.46	1,520,820.98
Otros Gastos	0.80	0.00
<b>Total</b>	<b>243,865.26</b>	<b>1,520,820.98</b>

El monto correspondiente al rubro de Estimaciones, Depreciaciones, Deterioros, Obsolescencias y Amortizaciones es derivado a las depreciaciones de bienes muebles e inmuebles, así como la amortización de activos intangibles que cuenta la Universidad Politécnica Metropolitana de Puebla.

## II) NOTAS AL ESTADO DE SITUACIÓN FINANCIERA

### ACTIVO

#### Efectivo y Equivalentes

Concepto	2026	2025
Efectivo y Equivalentes	2,226,797.32	4,240,242.29
<b>Total</b>	<b>2,226,797.32</b>	<b>4,240,242.29</b>

Al 28 de febrero de 2026, el Activo Circulante tiene un saldo de 2,226,797.32 el cual el rubro de Efectivo y equivalentes está integrado de la siguiente manera:

Concepto	Importe
Bancos/Tesorería	2,226,797.32
<b>Total</b>	<b>2,226,797.32</b>

#### Bancos

Representa el monto efectivo de disponible propiedad de la Universidad Politécnica Metropolitana de Puebla en instituciones bancarias de las cuales se tiene una cuenta receptora de las ministraciones recibidas por parte de la Secretaría de Finanzas del Gobierno del Estado de Puebla, una cuenta receptora de recursos propios por los conceptos de productos y venta de bienes, prestación de servicios y otros ingresos, una cuenta pagadora de impuestos y servicios personales, su importe se integra de la siguiente manera:



Fecha de apertura de la cuenta	Institución bancaria	Fuente de Financiamiento	Objeto de la cuenta	Importe
17/01/2024	BANCOMER CTA. 12239417	Ingresos propios	Ingresos propios	1,232,790.13
17/01/2024	BANCOMER CTA. 122329530	Todos los recursos	Pago de nómina	110,586.34
11/02/2025	BANCOMER CTA. 124575334	Ingresos propios	Ingresos propios	0.00
11/02/2025	BANCOMER CTA. 124575245	Recurso Federal	Gasto corriente 2025	0.01
11/02/2025	BANCOMER CTA. 124575032	Recurso Estatal	Gasto corriente 2025	56.56
01/12/2025	BANCOMER CTA. 126011632	Ingresos Propios	Ingresos propios	647,051.35
30/12/2025	BANCOMER CTA. 126309135	Recurso Estatal	Gasto corriente 2026	49,230.19
30/12/2025	BANCOMER CTA. 126309607	Ingresos Propios	Ingresos propios	187,082.74
<b>Total</b>				<b>2,226,797.32</b>

Al 28 de febrero de 2026 se informa que la Universidad Politécnica Metropolitana de Puebla no cuenta con Inversiones Temporales.

### Derechos a Recibir Efectivo y Equivalentes, y Bienes o Servicios a Recibir

Al 28 de febrero de 2026, se integra de la siguiente forma:

Concepto	2026				2025
	Hasta 90 días	Hasta 180 días	Hasta 365 días	Total	Total
Inversiones Financieras de corto plazo	0.00	0.00	0.00	0.00	0.00
Cuentas por cobrar a corto plazo	0.00	0.00	0.00	0.00	0.00
Deudores diversos por cobrar a corto plazo	7,208.00	0.00	14,327.33	21,535.33	17,213.33
Ingresos por recuperar a corto plazo	0.00	0.00	0.00	0.00	0.00
Deudores por anticipos de la Tesorería a corto plazo	0.00	0.00	0.00	0.00	0.00
Préstamos otorgados a corto plazo	0.00	0.00	0.00	0.00	0.00
Otros derechos a recibir efectivo o equivalentes a corto plazo	0.00	0.00	0.00	0.00	0.00
<b>Total</b>	<b>7,208.00</b>	<b>0.00</b>	<b>14,327.33</b>	<b>21,535.33</b>	<b>17,213.33</b>



Se informa que en la integración del saldo se encuentran gastos a comprobar por viáticos y gastos pendientes de comprobar o reintegrar.

### Inventarios (Bienes Disponibles para su Transformación o Consumo)

La Universidad Politécnica Metropolitana de Puebla no cuenta con inventarios al 28 de febrero de 2026.

#### Almacenes

La Universidad Politécnica Metropolitana de Puebla no cuenta con saldo registrado en almacenes al 28 de febrero de 2026.

#### Estimación por pérdida o deterioro de activos circulantes

La Universidad Politécnica Metropolitana de Puebla no cuenta con estimaciones por pérdidas o deterioro de activos circulantes al 28 de febrero de 2026.

#### Inversiones Financieras

La Universidad Politécnica Metropolitana de Puebla no ha realizado inversiones financieras al 28 de febrero de 2026.

#### Derechos a recibir efectivo o equivalentes a largo plazo

La Universidad Politécnica Metropolitana de Puebla no cuenta con derechos a recibir efectivo o equivalentes a largo plazo al 28 de febrero de 2026.

#### Bienes Muebles, Inmuebles e Intangibles

Concepto	2026	2025
Bienes muebles, infraestructura y construcciones en proceso	0.00	0.00
Bienes muebles	26,440,773.78	26,440,773.78
Activos intangibles	699,710.70	699,710.70
<b>Total</b>	<b>27,140,484.48</b>	<b>27,140,484.48</b>

#### Bienes Muebles, Inmuebles e Intangibles

Concepto	2026	2025
Bienes Muebles	26,440,773.78	26,440,773.78
Bienes Inmuebles	0.00	0.00
Bienes Intangibles	699,710.70,	699,710.70,
<b>Total</b>	<b>27,140,484.48</b>	<b>27,140,484.48</b>



### Bienes Muebles

Concepto	2026	2025
Mobiliario y Equipo de Administración	11,632,528.25	11,632,528.25
Mobiliario y Equipo Educativo y Recreativo	1,290,366.23	1,290,366.23
Equipo e Instrumental Médico y de Laboratorio	9,067,751.88	9,067,751.88
Vehículos y Equipo de Transporte	875,934.71	875,934.71
Equipo de Defensa y Seguridad	46,206.28	46,206.28
Maquinaria, Otros equipos y Herramientas	3,527,986.43	3,527,986.43
<b>Total</b>	<b>26,440,773.78</b>	<b>26,440,773.78</b>

### Bienes Inmuebles

Se informa que el inmueble que ocupa la Universidad es propiedad del Gobierno del Estado de Puebla está bajo resguardo de la SEP Estatal; por ello, no se cuenta con registro contable ni valor catastral.

Este OPD se encuentra gestionando la regularización jurídica mediante el acuerdo de destino ante las autoridades competentes, a fin de integrar la información conforme a la normatividad aplicable.

### Activos Intangibles

Concepto	2025	2024
Software	497,796.66	497,796.66
Licencias	201,914.04	201,914.04
<b>Total</b>	<b>699,710.70</b>	<b>699,710.70</b>

### Depreciación, Deterioro y Amortización acumulada de bienes

#### Porcentajes de Depreciación

Concepto	% de depreciación anual
Otros Mobiliarios y Equipo de Administración	10%
Otro Mobiliario Y Equipo Educativo Y Recreativo	20%
Equipo Médico y de Laboratorio	20%
Instrumental Médico y de Laboratorio	20%
Automóviles y Equipo Terrestre	20%
Maquinaria y Equipo de Construcción	10%
Otros Equipos	10%



### Desglose de Depreciación, Deterioro y Amortización acumulada de Bienes

Concepto	2026	2025
Depreciación Acumulada de Mobiliario y Equipo de Administración.	10,951,148.34	10,886,292.38
Depreciación Acumulada de Mobiliario y Equipo Educativo y Recreativo.	1,290,337.13	1,290,337.13
Depreciación Acumulada de Instrumental Médico y de Laboratorio.	9,008,355.82	8,889,881.70
Depreciación Acumulada de Equipo de Transporte.	843,890.24	841,887.58
Depreciación Acumulada de Equipo de Defensa y Seguridad.	46,206.28	46,206.28
Depreciación Acumulada de Maquinaria, otros Equipos y Herramientas.	2,906,388.05	2,847,856.33
<b>Total, Depreciación acumulada de bienes muebles</b>	<b>25,046,325.86</b>	<b>24,802,461.40</b>
Amortización Acumulada de Software.	497,792.67	497,792.67
Amortización Acumulada de Licencias.	201,914.04	201,914.04
<b>Total, Amortización acumulada de activos intangibles</b>	<b>699,706.71</b>	<b>699,706.71</b>

#### Estimación por Pérdida o Deterioro de Activos

La Universidad Politécnica Metropolitana de Puebla no cuenta con saldos en las cuentas de estimaciones y deterioros de activos circulantes y no circulantes al 28 de febrero de 2026.

#### Otros Activos no Circulantes

La Universidad Politécnica Metropolitana de Puebla no cuenta con saldos en las cuentas de otros activos circulantes no circulantes al 28 de febrero de 2026.

## PASIVO

### Cuentas por Pagar

Al 28 de febrero de 2026, los saldos se encuentran integrados de la siguiente manera:



Concepto	2026					2025
	Hasta 90 días	Hasta 180 días	Hasta 365 días	Mas de 365 días	Total	Total
Servicios Personales por pagar a corto plazo	115,573.10	0.00	0.00	110.15	115,683.25	122,415.56
Proveedores por pagar a corto plazo	75,636.15	0.00	0.00	0.00	75,636.15	723,380.70
Retenciones y Contribuciones por pagar a corto plazo	287,781.73	0.00	0.00	29,009.04	316,790.77	565,334.73
Otras cuentas por pagar a corto plazo	0.00	0.00	0.00	90,515.26	90,515.26	93,910.36
<b>Total</b>	<b>478,990.98</b>	<b>0.00</b>	<b>0.00</b>	<b>119,634.45</b>	<b>598,625.43</b>	<b>1,505,041.35</b>

Se informa que este rubro se integra de las siguientes obligaciones pendientes de pago a cargo de la Universidad Politécnica Metropolitana de Puebla:

-Servicios Personales por pagar: corresponde a sueldos devengados que aún no han sido pagados, con antigüedad mayor a un año, cuotas por concepto de seguridad social con antigüedad menor a un año.

-Retenciones y contribuciones por pagar: está conformado por las Retenciones por pagar de Impuesto Sobre la Renta por Sueldos y Salarios, Retenciones por pagar del Impuesto Sobre la Renta por Asimilados a Salarios, Retenciones de Impuesto Sobre la Renta por Resico, retenciones del 5 al millar y 3% de Impuesto sobre nómina.

-Otras Cuentas por Pagar: se compone por reembolso de gastos efectuados pendientes de pago, pasivos de finiquitos pendientes de cobro del ejercicio 2022 y 2023 los cuales se registraron en este rubro para diferenciarlas de los pagos pendientes de nóminas del ejercicio en curso.

#### Documentos por pagar a Corto Plazo

La Universidad Politécnica Metropolitana de Puebla no cuenta con Documentos por pagar a corto plazo al 28 de febrero de 2026.

#### Porción a corto plazo de la deuda pública a largo plazo

La Universidad Politécnica Metropolitana de Puebla no cuenta con deuda pública a largo plazo al 28 de febrero de 2026.

#### Títulos y valores a corto plazo

La Universidad Politécnica Metropolitana de Puebla no cuenta títulos y valores a corto plazo al 28 de febrero de 2026.



### Fondo y bienes de terceros en garantía y/o administración a corto plazo

La Universidad Politécnica Metropolitana de Puebla no cuenta con fondos y bienes de terceros en garantía por pagar a corto plazo al 28 de febrero de 2026.

### Provisiones a corto plazo

La Universidad Politécnica Metropolitana de Puebla no cuenta con Documentos por pagar a corto plazo al 28 de febrero de 2026.

### Documentos por pagar a Largo Plazo

La Universidad Politécnica Metropolitana de Puebla no cuenta con Documentos por pagar a largo plazo al 28 de febrero de 2026.

### Otros pasivos por pagar a Corto Plazo

La Universidad Politécnica Metropolitana de Puebla no cuenta con otros pasivos por pagar a corto plazo al 28 de febrero de 2026.

## III) NOTAS AL ESTADO DE VARIACIONES EN LA HACIENDA PÚBLICA

### PATRIMONIO

Al 28 de febrero de 2026 la cuenta de Hacienda Pública/Patrimonio Neto presentó el siguiente saldo:

Concepto	2026	2025
Hacienda Pública/Patrimonio Neto	3,044,159.13	-778,929.83
<b>Total</b>	<b>3,044,159.13</b>	<b>-778,929.83</b>

### Patrimonio Contribuido

Corresponde a donaciones de capital y a las actualizaciones que incrementan el Patrimonio de la Universidad Politécnica Metropolitana de Puebla.

Concepto	2026	2025
Patrimonio Contribuido	5,169,660.47	5,169,660.47
<b>Total</b>	<b>5,169,660.47</b>	<b>5,169,660.47</b>



### Patrimonio Generado

Se integra por los resultados de la gestión de ejercicios anteriores y del resultado del ejercicio al 28 de febrero de 2026.

Concepto	2026	2025
Patrimonio Generado	-1,346,571.51	-778,929.83
<b>Total</b>	<b>-1,346,571.51</b>	<b>-778,929.83</b>

## IV) NOTAS AL ESTADO DE FLUJOS DE EFECTIVO

### Efectivo y Equivalentes

Se representa la integración del rubro de Efectivo y Equivalentes como a continuación se detalla:

Concepto	2026	2025
Efectivo	0.00	0.00
Bancos/Tesorería	2,226,797.32	4,240,242.29
Bancos/Dependencias y Otros	0.00	0.00
Inversiones Temporales (Hasta 3 meses)	0.00	0.00
Fondos con Afectación Específica	0.00	0.00
Depósitos de Fondos de Terceros en Garantía y/o Administración	0.00	0.00
Otros Efectivos y Equivalentes	0.00	0.00
<b>Total, Efectivo y Equivalentes</b>	<b>2,226,797.32</b>	<b>4,240,242.29</b>



**Adquisiciones de Actividades de Inversión efectivamente pagadas**

Concepto	2026	2025
<b>Bienes Inmuebles, Infraestructura y Construcciones en Proceso</b>	<b>0.00</b>	<b>0.00</b>
Terrenos	0.00	0.00
Viviendas	0.00	0.00
Edificios no Habitacionales	0.00	0.00
Infraestructura	0.00	0.00
Construcciones en Proceso en Bienes de Dominio Público	0.00	0.00
Construcciones en Proceso en Bienes Propios	0.00	0.00
Otros Bienes Inmuebles	0.00	0.00
<b>Bienes Muebles</b>	<b>0.00</b>	<b>28,700.00</b>
Mobiliario y Equipo de Administración	0.00	28,700.00
Mobiliario y Equipo Educativo y Recreativo	0.00	0.00
Equipo e Instrumental Médico y de Laboratorio	0.00	0.00
Vehículos y Equipo de Transporte	0.00	0.00
Equipo de Defensa y Seguridad	0.00	0.00
Maquinaria, Otros Equipos y Herramientas	0.00	0.00
Colecciones, Obras de Arte y Objetos Valiosos	0.00	0.00
Activos Biológicos	0.00	0.00
<b>Otras Inversiones</b>	<b>0.00</b>	<b>0.00</b>
<b>Total</b>	<b>0.00</b>	<b>28,700.00</b>

**Conciliación de los Flujos de Efectivo Netos de las Actividades de Operación y la Cuenta de Ahorro/ Desahorro.**

Concepto	2026	2025
<b>Resultados del Ejercicio Ahorro/ Desahorro</b>	<b>-1,346,571.51</b>	<b>2,289,143.06</b>
<b>(+) Movimientos de partidas (o rubros) que no afectan al efectivo</b>	<b>-666,873.46</b>	<b>1,975,742.08</b>
Depreciación	243,864.46	1,520,820.98
Amortización	0.00	0.00
Incrementos en las provisiones	158,439.53	845,562.07
Incremento en inversiones producido por revaluación	0.00	0.00
<b>(-) Movimientos de partidas (o rubros) que no afecta al efectivo</b>	<b>0.00</b>	<b>0.00</b>
Ganancia/pérdida en venta de bienes muebles, inmuebles e intangibles	0.00	0.00
Incremento en cuentas por cobrar de actividades de operación	0.00	0.00
Otras aplicaciones de operación	-1,069,177.45	-390,640.97
<b>Flujos Netos de Efectivo de las Actividades de Operación</b>	<b>-2,013,444.97</b>	<b>4,264,885.14</b>



**V) CONCILIACIÓN ENTRE LOS INGRESOS PRESUPUESTARIOS Y CONTABLES, ASÍ COMO ENTRE LOS EGRESOS PRESUPUESTARIOS Y LOS GASTOS CONTABLES.**

**INGRESOS PRESUPUESTARIOS Y CONTABLES**

<b>1.-TOTAL DE INGRESOS PRESUPUESTARIOS</b>	<b>3,167,987.00</b>
<b><u>2. MÁS INGRESOS CONTABLES NO PRESUPUESTARIOS</u></b>	<b><u>0.37</u></b>
2.1 INGRESOS FINANCIEROS	0.00
2.2 INCREMENTO POR VARIACIÓN DE INVENTARIOS	0.00
2.3 DISMINUCIÓN DEL EXCESO DE ESTIMACIONES POR PÉRDIDA O DETERIORO U OBSOLESCENCIA	0.00
2.4 DISMINUCIÓN DEL EXCESO DE PROVISIONES	0.00
2.5 OTROS INGRESOS Y BENEFICIOS VARIOS	0.37
2.6 OTROS INGRESOS CONTABLES NO PRESUPUESTARIOS	0.00
<b><u>3. MENOS INGRESOS PRESUPUESTARIOS NO CONTABLES</u></b>	<b><u>0.00</u></b>
3.3 OTROS INGRESOS PRESUPUESTARIOS NO CONTABLES	0.00
<b>4. TOTAL DE INGRESOS CONTABLES</b>	<b>3,167,987.37</b>

**EGRESOS PRESUPUESTARIOS Y GASTOS CONTABLES**

<b>1.-TOTAL DE EGRESOS PRESUPUESTARIOS</b>	<b>4,270,693.62</b>
<b><u>2. MENOS EGRESOS PRESUPUESTARIOS NO CONTABLES</u></b>	<b><u>275,527.64</u></b>
2.1 MATERIAS PRIMAS Y MATERIALES DE PRODUCCIÓN Y COMERCIALIZACIÓN	0.00
2.2 MATERIALES Y SUMINISTROS	275,527.64
2.3 MOBILIARIO Y EQUIPO DE ADMINISTRACIÓN	0.00
2.4 MOBILIARIO Y EQUIPO EDUCACIONAL Y RECREATIVO	0.00
2.5 EQUIPO E INSTRUMENTAL MÉDICO Y DE LABORATORIO	0.00
2.6 VEHÍCULOS Y EQUIPO DE TRANSPORTE	0.00
2.7 EQUIPO DE DEFENSA Y SEGURIDAD	0.00
2.8 MAQUINARIA, OTROS EQUIPOS Y HERRAMIENTAS	0.00
2.9 ACTIVOS BIOLÓGICOS	0.00
2.10 BIENES INMUEBLES	0.00
2.11 ACTIVOS INTANGIBLES	0.00
2.12 OBRA PÚBLICA EN BIENES DE DOMINIO PÚBLICO	0.00
2.13 OBRA PÚBLICA EN BIENES PROPIOS	0.00
2.14 ACCIONES Y PARTICIPACIONES DE CAPITAL	0.00
2.15 COMPRA DE TÍTULOS Y VALORES	0.00



2.16 CONCESIÓN DE PRÉSTAMOS	0.00
2.17 INVERSIONES EN FIDEICOMISOS, MANDATOS Y OTROS ANÁLOGOS	0.00
2.18 PROVISIONES PARA CONTINGENCIAS Y OTRAS EROGACIONES ESPECIALES	0.00
2.19 AMORTIZACIÓN DE LA DEUDA PÚBLICA	0.00
2.20 ADEUDOS DE EJERCICIOS FISCALES ANTERIORES (ADEFAS)	0.00
2.21 OTROS EGRESOS PRESUPUESTARIOS NO CONTABLES	0.00
<b>3. MÁS GASTOS CONTABLES NO PRESUPUESTARIOS</b>	<b>519,392.90</b>
3.1 ESTIMACIONES, DEPRECIACIONES, DETERIOROS, OBSOLESCENCIA Y AMORTIZACIONES	243,864.46
3.2 PROVISIONES	0.00
3.3 DISMINUCIÓN DE INVENTARIOS	0.00
3.4 OTROS GASTOS	0.80
3.5 INVERSIÓN PÚBLICA NO CAPITALIZABLE	0.00
3.6 MATERIALES Y SUMINISTROS (CONSUMOS)	275,527.64
3.7 OTROS GASTOS CONTABLES NO PRESUPUESTARIOS	0.00
<b>4. TOTAL DE GASTOS CONTABLES</b>	<b>4,514,558.88</b>

**a) NOTAS DE MEMORIA (CUENTAS DE ORDEN)**

**Cuentas de Orden Contables**

Concepto	Importe
Valores	0.00
Emisión de obligaciones	0.00
Avales y Garantías	0.00
Juicios	0.00
Inversión Mediante Proyectos para Prestación de Servicios (PPS) y Similares	0.00
Bienes concesionados o en comodato	0.00

**Cuentas de Orden Presupuestario**

**Cuentas de Orden Presupuestarias de Ingresos**

Concepto	Importe
Ley de Ingresos Estimada	28,642,209.00
Ley de Ingresos por Ejecutar	28,713,828.85
Modificaciones a la Ley de Ingresos Estimada	3,239,606.85
Ley de Ingresos Devengada	3,167,987.00
Ley de Ingresos Recaudada	3,167,987.00



### Cuentas de Orden Presupuestarias de Egresos

Concepto	Importe
Presupuesto de Egresos Aprobado	28,642,209.00
Presupuesto de Egresos por Ejercer	27,611,122.23
Modificaciones al Presupuesto de Egresos Aprobado	3,239,606.85
Presupuesto de Egresos Comprometido	4,270,693.62
Presupuesto de Egresos Devengado	4,270,693.62
Presupuesto de Egresos Ejercido	4,112,254.52
Presupuesto de Egresos Pagado	4,112,254.52

**“Bajo protesta de decir verdad declaramos que los Estados Financieros y sus notas, son razonablemente correctos y son responsabilidad del emisor”.**

**RAYMUNDO ATANACIO LUNA**  
Rector

**AIDA MARCELA RONDERO FLORES**  
Secretaria Administrativa



Gobierno de  
México



**PUEBLA**  
Gobierno del Estado  
2024 - 2030

**Educación**  
Secretaría de Educación Pública



**BIS**  
UNIVERSITIES



# INFORMES PRESUPUESTARIOS

📍 Calle Popocatepetl s/n, colonia Tres Cerritos, Puebla, Pue. 📞 +52 222 5825 222 🌐 @upmpbis 🌐 www.metropoli.edu.mx

Pensar  
en Grande

POR AMOR A  
PUEBLA



# Universidad Politécnica Metropolitana de Puebla

## Estado de Puebla

Estado Analítico de Ingresos  
Del 01/ene./2026 Al 28/feb./2026  
(Cifras en Pesos)

Usr: supervisor  
Rep: rptEstadoPresupuestoIngresosRB\_CP\_2019

Fecha y hora de Impresión  
05/mar./2026  
03:04 p. m.

Rubro de Ingresos / Fuente de Financiamiento	Ingresos					Diferencia
	Estimado	Ampliaciones / (Reducciones)	Modificado	Devengado	Recaudado	
IMPUESTOS	\$0.00	\$0.00	\$0.00	\$0.00	\$0.00	0.00
CUOTAS Y APORTACIONES DE SEGURIDAD SOCIAL	\$0.00	\$0.00	\$0.00	\$0.00	\$0.00	0.00
CONTRIBUCIONES DE MEJORAS	\$0.00	\$0.00	\$0.00	\$0.00	\$0.00	0.00
DERECHOS	\$0.00	\$0.00	\$0.00	\$0.00	\$0.00	0.00
PRODUCTOS	\$0.00	\$0.00	\$0.00	\$0.00	\$0.00	0.00
APROVECHAMIENTOS	\$0.00	\$0.00	\$0.00	\$0.00	\$0.00	0.00
INGRESOS POR VENTA DE BIENES, PRESTACIÓN DE SERVICIOS Y OTROS INGRESOS	\$6,127,143.00	\$3,239,606.85	\$9,366,749.85	\$353,600.00	\$353,600.00	-5,773,543.00
PARTICIPACIONES, APORTACIONES, CONVENIOS, INCENTIVOS DERIVADOS DE LA COLABORACIÓN FISCAL Y FONDOS DISTINTOS DE APORTACIONES	\$0.00	\$0.00	\$0.00	\$0.00	\$0.00	0.00
TRANSFERENCIAS, ASIGNACIONES, SUBSIDIOS Y SUBVENCIÓNES, Y PENSIONES Y JUBILACIONES	\$22,515,066.00	\$0.00	\$22,515,066.00	\$2,814,387.00	\$2,814,387.00	-19,700,679.00
INGRESOS DERIVADOS DE FINANCIAMIENTOS	\$0.00	\$0.00	\$0.00	\$0.00	\$0.00	0.00
<b>Total</b>	<b>\$28,642,209.00</b>	<b>\$3,239,606.85</b>	<b>\$31,881,815.85</b>	<b>\$3,167,987.00</b>	<b>\$3,167,987.00</b>	<b>-25,474,222.00</b>
				<b>Ingresos Excedentes</b>		

038

Rubro de Ingresos / Fuente de Financiamiento	Ingreso					Diferencia
	Estimado	Ampliaciones / (Reducciones)	Modificado	Devengado	Recaudado	
<b>Ingresos del Poder Ejecutivo Federal o Estatal y de los Municipios</b>						
IMPUESTOS	\$0.00	\$0.00	\$0.00	\$0.00	\$0.00	0.00
CUOTAS Y APORTACIONES DE SEGURIDAD SOCIAL	\$0.00	\$0.00	\$0.00	\$0.00	\$0.00	0.00
CONTRIBUCIONES DE MEJORAS	\$0.00	\$0.00	\$0.00	\$0.00	\$0.00	0.00
DERECHOS	\$0.00	\$0.00	\$0.00	\$0.00	\$0.00	0.00
PRODUCTOS	\$0.00	\$0.00	\$0.00	\$0.00	\$0.00	0.00
APROVECHAMIENTOS	\$0.00	\$0.00	\$0.00	\$0.00	\$0.00	0.00
PARTICIPACIONES, APORTACIONES, CONVENIOS, INCENTIVOS DERIVADOS DE LA COLABORACION FISCAL Y FONDOS DISTINTOS DE APORTACIONES	\$0.00	\$0.00	\$0.00	\$0.00	\$0.00	0.00
TRANSFERENCIAS, ASIGNACIONES, SUBSIDIOS Y SUBVENCIONES, Y PENSIONES Y JUBILACIONES	\$0.00	\$0.00	\$0.00	\$0.00	\$0.00	0.00
<b>Ingresos de los Entes Públicos de los Poderes Legislativo y Judicial, de los Organos Autónomos y del Sector Paraestatal o Paramunicipal, así como de las Empresas Públicas del Estado</b>						
CUOTAS Y APORTACIONES DE SEGURIDAD SOCIAL	\$0.00	\$0.00	\$0.00	\$0.00	\$0.00	0.00
PRODUCTOS	\$0.00	\$0.00	\$0.00	\$0.00	\$0.00	0.00
INGRESOS POR VENTA DE BIENES, PRESTACIÓN DE SERVICIOS Y OTROS INGRESOS	\$6,127,143.00	\$3,239,606.85	\$9,366,749.85	\$353,600.00	\$353,600.00	-5,773,543.00
TRANSFERENCIAS, ASIGNACIONES, SUBSIDIOS Y SUBVENCIONES, Y PENSIONES Y JUBILACIONES	\$22,515,066.00	\$0.00	\$22,515,066.00	\$2,814,387.00	\$2,814,387.00	-19,700,679.00
<b>Ingresos Derivados de Financiamiento</b>						
INGRESOS DERIVADOS DE FINANCIAMIENTOS	\$28,642,209.00	\$3,239,606.85	\$31,881,815.85	\$3,167,987.00	\$3,167,987.00	-25,474,222.00
<b>Total</b>						
<b>Ingresos Excedentes</b>						

**Universidad Politécnica Metropolitana de Puebla**  
**Estado de Puebla**  
**Estado Analítico de Ingresos**  
**Del 01/ene./2026 Al 28/feb./2026**  
(Cifras en Pesos)

Usu: supervisor  
Rep: rptEstadoPresupuestoIngresosRB\_CP\_2019

Fecha y hora de Impresión 05/mar./2026 03:04 p. m.

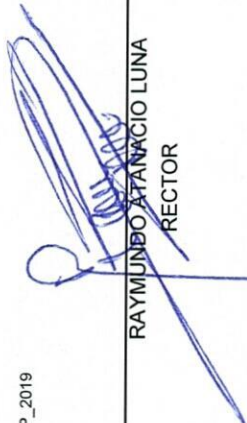

RAYMUNDO ATANACIO LUNA  
RECTOR



AIDA MARCELA RONDERO FLORES  
SECRETARIA ADMINISTRATIVA

# Universidad Politécnica Metropolitana de Puebla

## Estado de Puebla

### Estado Analítico del Ejercicio del Presupuesto de Egresos

#### Clasificación por Objeto del Gasto (Capítulo y Concepto)

Usu. supervisor  
Rep: rptEstadoPresupuestoEgresos\_CP\_CTO

Fecha y hora de Impresión | 05/mar./2026  
03:06 p. m.

Del 01/ene./2026 Al 28/feb./2026  
(Cifras en Pesos)

Concepto	Egresos					Subejercicio
	Aprobado	Ampliaciones / (Reducciones)	Modificado	Devengado	Pagado	
<b>SERVICIOS PERSONALES</b>						
REMUNERACIONES AL PERSONAL DE CARÁCTER PERMANENTE	\$25,097,269.00	-\$45,938.00	\$25,051,331.00	\$3,102,399.65	\$2,986,826.55	\$21,948,331.35
REMUNERACION DE CARÁCTER EVENTUAL	\$10,723,978.00	-\$290,709.83	\$10,433,268.17	\$655,607.32	\$655,607.32	\$9,777,660.85
REMUNERACIONES ADICIONALES Y ESPECIALES	\$12,609,794.00	\$0.00	\$12,609,794.00	\$2,202,020.50	\$2,202,020.50	\$10,407,773.50
SEGURIDAD SOCIAL	\$1,549,018.00	\$6,076.22	\$1,555,094.22	\$6,076.22	\$6,076.22	\$1,549,018.00
OTRAS PRESTACIONES SOCIALES Y ECONÓMICAS	\$214,479.00	\$148,262.71	\$362,741.71	\$148,262.71	\$32,689.61	\$214,479.00
PREVISIONES	\$90,432.90	\$90,432.90	\$90,432.90	\$90,432.90	\$90,432.90	\$0.00
PAGO DE ESTÍMULOS A SERVIDORES PÚBLICOS	\$0.00	\$0.00	\$0.00	\$0.00	\$0.00	\$0.00
<b>MATERIALES Y SUMINISTROS</b>						
MATERIALES DE ADMINISTRACIÓN, EMISIÓN DE DOCUMENTOS Y ARTÍCULOS OFICIALES	\$445,400.00	\$279,707.65	\$725,107.65	\$275,527.64	\$275,527.64	\$449,580.01
ALIMENTOS Y UTENSILIOS	\$124,365.00	\$0.00	\$124,365.00	\$0.00	\$0.00	\$124,365.00
MATERIAS PRIMAS Y MATERIALES DE PRODUCCIÓN Y COMERCIALIZACIÓN	\$48,498.00	\$54,479.40	\$102,977.40	\$50,299.40	\$50,299.40	\$52,678.00
MATERIALES Y ARTÍCULOS DE CONSTRUCCIÓN Y DE REPARACIÓN	\$0.00	\$0.00	\$0.00	\$0.00	\$0.00	\$0.00
PRODUCTOS QUÍMICOS, FARMACÉUTICOS Y DE LABORATORIO	\$51,495.00	\$225,228.25	\$276,723.25	\$225,228.24	\$225,228.24	\$51,495.01
COMBUSTIBLES, LUBRICANTES Y ADITIVOS	\$50,010.00	\$0.00	\$50,010.00	\$0.00	\$0.00	\$50,010.00
VESTUARIO, BLANCOS, PRENDAS DE PROTECCIÓN Y ARTÍCULOS DEPORTIVOS	\$53,018.00	\$0.00	\$53,018.00	\$0.00	\$0.00	\$53,018.00
MATERIALES Y SUMINISTROS PARA SEGURIDAD	\$35,025.00	\$0.00	\$35,025.00	\$0.00	\$0.00	\$35,025.00
HERRAMIENTAS, REFACCIONES Y ACCESORIOS MENORES	\$0.00	\$0.00	\$0.00	\$0.00	\$0.00	\$0.00
<b>SERVICIOS GENERALES</b>						
SERVICIOS BÁSICOS	\$82,989.00	\$0.00	\$82,989.00	\$0.00	\$0.00	\$82,989.00
SERVICIOS DE ARRENDAMIENTO	\$2,599,944.00	\$2,988,837.20	\$5,588,781.20	\$880,766.33	\$837,900.33	\$4,708,014.87
SERVICIOS PROFESIONALES, CIENTÍFICOS, TÉCNICOS Y OTROS SERVICIOS	\$180,956.00	\$21,127.00	\$202,083.00	\$21,127.00	\$21,127.00	\$180,956.00
SERVICIOS FINANCIEROS, BANCARIOS Y COMERCIALES	\$134,325.00	\$76,107.42	\$210,432.42	\$5,439.21	\$5,439.21	\$204,993.21
SERVICIOS DE INSTALACIÓN, REPARACIÓN, MANTENIMIENTO Y CONSERVACIÓN	\$432,550.00	\$2,548,277.52	\$2,980,827.52	\$413,268.79	\$413,268.79	\$2,567,558.73
SERVICIOS DE COMUNICACIÓN SOCIAL Y PUBLICIDAD	\$38,000.00	\$649.99	\$38,649.99	\$3,980.98	\$3,980.98	\$34,669.01
SERVICIOS DE TRASLADO Y VIÁTICOS	\$864,242.00	\$292,015.92	\$1,156,257.92	\$344,475.00	\$344,475.00	\$811,782.92
SERVICIOS OFICIALES	\$10,000.00	\$3,671.35	\$13,671.35	\$3,671.35	\$3,671.35	\$10,000.00
OTROS SERVICIOS GENERALES	\$34,000.00	\$0.00	\$34,000.00	\$0.00	\$0.00	\$34,000.00
TRANSFERENCIAS, ASIGNACIONES, SUBSIDIOS Y OTRAS AYUDAS	\$13,000.00	\$0.00	\$13,000.00	\$0.00	\$0.00	\$13,000.00
TRANSFERENCIAS INTERNAS Y ASIGNACIONES AL SECTOR PÚBLICO	\$892,871.00	\$46,988.00	\$939,859.00	\$88,804.00	\$45,938.00	\$851,055.00
	\$0.00	\$17,000.00	\$17,000.00	\$12,000.00	\$12,000.00	\$5,000.00
	\$0.00	\$0.00	\$0.00	\$0.00	\$0.00	\$0.00

Concepto	Egresos					Subejercicio
	Aprobado	Ampliaciones / (Reducciones)	Modificado	Devengado	Pagado	
TRANSFERENCIAS AL RESTO DEL SECTOR PÚBLICO	\$0.00	\$0.00	\$0.00	\$0.00	\$0.00	\$0.00
SUBSIDIOS Y SUBVENCIONES	\$0.00	\$0.00	\$0.00	\$0.00	\$0.00	\$0.00
AYUDAS SOCIALES	\$0.00	\$17,000.00	\$17,000.00	\$12,000.00	\$12,000.00	\$5,000.00
PENSIONES Y JUBILACIONES	\$0.00	\$0.00	\$0.00	\$0.00	\$0.00	\$0.00
TRANSFERENCIAS A FIDEICOMISOS, MANDATOS Y OTROS ANALÓGOS	\$0.00	\$0.00	\$0.00	\$0.00	\$0.00	\$0.00
TRANSFERENCIAS A LA SEGURIDAD SOCIAL	\$0.00	\$0.00	\$0.00	\$0.00	\$0.00	\$0.00
DONATIVOS	\$0.00	\$0.00	\$0.00	\$0.00	\$0.00	\$0.00
TRANSFERENCIAS AL EXTERIOR	\$0.00	\$0.00	\$0.00	\$0.00	\$0.00	\$0.00
<b>BIENES MUEBLES, INMUEBLES E INTANGIBLES</b>	<b>\$499,596.00</b>	<b>\$0.00</b>	<b>\$499,596.00</b>	<b>\$0.00</b>	<b>\$0.00</b>	<b>\$499,596.00</b>
MOBILIARIO Y EQUIPO DE ADMINISTRACIÓN	\$499,596.00	\$0.00	\$499,596.00	\$0.00	\$0.00	\$499,596.00
MOBILIARIO Y EQUIPO EDUCACIONAL Y RECREATIVO	\$0.00	\$0.00	\$0.00	\$0.00	\$0.00	\$0.00
EQUIPO E INSTRUMENTAL MÉDICO Y DE LABORATORIO	\$0.00	\$0.00	\$0.00	\$0.00	\$0.00	\$0.00
VEHÍCULOS Y EQUIPO DE TRANSPORTE	\$0.00	\$0.00	\$0.00	\$0.00	\$0.00	\$0.00
EQUIPO DE DEFENSA Y SEGURIDAD	\$0.00	\$0.00	\$0.00	\$0.00	\$0.00	\$0.00
MAQUINARIA, OTROS EQUIPOS Y HERRAMIENTAS	\$0.00	\$0.00	\$0.00	\$0.00	\$0.00	\$0.00
ACTIVOS BIOLÓGICOS	\$0.00	\$0.00	\$0.00	\$0.00	\$0.00	\$0.00
BIENES INMUEBLES	\$0.00	\$0.00	\$0.00	\$0.00	\$0.00	\$0.00
ACTIVOS INTANGIBLES	\$0.00	\$0.00	\$0.00	\$0.00	\$0.00	\$0.00
<b>INVERSIÓN PÚBLICA</b>	<b>\$0.00</b>	<b>\$0.00</b>	<b>\$0.00</b>	<b>\$0.00</b>	<b>\$0.00</b>	<b>\$0.00</b>
OBRA PÚBLICA EN BIENES DE DOMINIO PÚBLICO	\$0.00	\$0.00	\$0.00	\$0.00	\$0.00	\$0.00
OBRA PÚBLICA EN BIENES PROPIOS	\$0.00	\$0.00	\$0.00	\$0.00	\$0.00	\$0.00
PROYECTOS PRODUCTIVOS Y ACCIONES DE FOMENTO	\$0.00	\$0.00	\$0.00	\$0.00	\$0.00	\$0.00
<b>INVERSIONES FINANCIERAS Y OTRAS PROVISIONES</b>	<b>\$0.00</b>	<b>\$0.00</b>	<b>\$0.00</b>	<b>\$0.00</b>	<b>\$0.00</b>	<b>\$0.00</b>
INVERSIONES PARA EL FOMENTO DE ACTIVIDADES PRODUCTIVAS	\$0.00	\$0.00	\$0.00	\$0.00	\$0.00	\$0.00
ACCIONES Y PARTICIPACIONES DE CAPITAL	\$0.00	\$0.00	\$0.00	\$0.00	\$0.00	\$0.00
COMPRA DE TÍTULOS Y VALORES	\$0.00	\$0.00	\$0.00	\$0.00	\$0.00	\$0.00
CONCESIÓN DE PRÉSTAMOS	\$0.00	\$0.00	\$0.00	\$0.00	\$0.00	\$0.00
INVERSIONES EN FIDEICOMISOS, MANDATOS Y OTROS ANALÓGOS	\$0.00	\$0.00	\$0.00	\$0.00	\$0.00	\$0.00
OTRAS INVERSIONES FINANCIERAS	\$0.00	\$0.00	\$0.00	\$0.00	\$0.00	\$0.00
PROVISIONES PARA CONTINGENCIAS Y OTRAS EROGACIONES ESPECIALES	\$0.00	\$0.00	\$0.00	\$0.00	\$0.00	\$0.00
<b>PARTICIPACIONES Y APORTACIONES</b>	<b>\$0.00</b>	<b>\$0.00</b>	<b>\$0.00</b>	<b>\$0.00</b>	<b>\$0.00</b>	<b>\$0.00</b>
PARTICIPACIONES	\$0.00	\$0.00	\$0.00	\$0.00	\$0.00	\$0.00
APORTACIONES	\$0.00	\$0.00	\$0.00	\$0.00	\$0.00	\$0.00
CONVENIOS	\$0.00	\$0.00	\$0.00	\$0.00	\$0.00	\$0.00
<b>DEUDA PÚBLICA</b>	<b>\$0.00</b>	<b>\$0.00</b>	<b>\$0.00</b>	<b>\$0.00</b>	<b>\$0.00</b>	<b>\$0.00</b>

# Universidad Politécnica Metropolitana de Puebla

## Estado de Puebla Estado Analítico del Ejercicio del Presupuesto de Egresos Clasificación por Objeto del Gasto (Capítulo y Concepto)

Usr: supervisor  
Rep: rptEstadoPresupuestoEgresos\_CP\_CTO

Del 01/ene./2026 Al 28/feb./2026  
(Cifras en Pesos)

Fecha y hora de Impresión  
05/mar./2026  
03:06 p. m.

Concepto	Egresos						Subejercicio
	Aprobado	Ampliaciones / (Reducciones)	Modificado	Devengado	Pagado		
AMORTIZACIÓN DE LA DEUDA PÚBLICA	\$0.00	\$0.00	\$0.00	\$0.00	\$0.00	\$0.00	\$0.00
INTERESES DE LA DEUDA PÚBLICA	\$0.00	\$0.00	\$0.00	\$0.00	\$0.00	\$0.00	\$0.00
COMISIONES DE LA DEUDA PÚBLICA	\$0.00	\$0.00	\$0.00	\$0.00	\$0.00	\$0.00	\$0.00
GASTOS DE LA DEUDA PÚBLICA	\$0.00	\$0.00	\$0.00	\$0.00	\$0.00	\$0.00	\$0.00
COSTOS POR COBERTURAS	\$0.00	\$0.00	\$0.00	\$0.00	\$0.00	\$0.00	\$0.00
APOYOS FINANCIEROS	\$0.00	\$0.00	\$0.00	\$0.00	\$0.00	\$0.00	\$0.00
ADEUDOS DE EJERCICIOS FISCALES ANTERIORES (ADEFAS)	\$0.00	\$0.00	\$0.00	\$0.00	\$0.00	\$0.00	\$0.00
<b>Total del Egreso</b>	<b>\$28,642,209.00</b>	<b>\$3,239,606.85</b>	<b>\$31,881,815.85</b>	<b>\$4,270,693.62</b>	<b>\$4,112,254.52</b>	<b>\$27,611,122.23</b>	

RAYMUNDO ATAMICIO LUNA  
RECTOR

AIDA MARCELA RONDERO FLORES  
SECRETARIA ADMINISTRATIVA

**Universidad Politécnica Metropolitana de Puebla**  
**Estado de Puebla**  
**Estado Analítico del Ejercicio del Presupuesto de Egresos**  
**Clasificación Económica (por Tipo de Gasto)**

Usr: supervisor  
 Rep: rptEstadoPresupuestoEgresos\_CL2

Fecha y hora de Impresión  
 05/mar./2026  
 03:07 p. m.

Del 01/ene./2026 Al 28/feb./2026  
 (Cifras en Pesos)

Concepto	Egresos					Subejercicio
	Aprobado	Ampliaciones / (Reducciones)	Modificado	Devengado	Pagado	
Gasto Corriente	\$28,142,613.00	\$3,239,606.85	\$31,382,219.85	\$4,270,693.62	\$4,112,254.52	\$27,111,526.23
Gasto de Capital	\$499,596.00	\$0.00	\$499,596.00	\$0.00	\$0.00	\$499,596.00
Amortización de la deuda y disminución de pasivos	\$0.00	\$0.00	\$0.00	\$0.00	\$0.00	\$0.00
Pensiones y Jubilaciones	\$0.00	\$0.00	\$0.00	\$0.00	\$0.00	\$0.00
Participaciones	\$0.00	\$0.00	\$0.00	\$0.00	\$0.00	\$0.00
<b>Total del Egreso</b>	<b>\$28,642,209.00</b>	<b>\$3,239,606.85</b>	<b>\$31,881,815.85</b>	<b>\$4,270,693.62</b>	<b>\$4,112,254.52</b>	<b>\$27,611,122.23</b>

RAYMUNDO ATANACIO LUNA

RECTOR

AIDA MARCELA RONDERO FLORES

SECRETARIA ADMINISTRATIVA

# Sector Paraestatal del Gobierno (Federal/Estatal/Municipal) de Universidad Politécnica Metropolitana de Puebla, Estado de Puebla

## Estado Analítico del Ejercicio del Presupuesto de Egresos

Usr: supervisor  
Rep: rptEstadoPresupuestoEgresos\_UA3\_GB\_SC

Clasificación Administrativa  
Del 01/ene./2026 Al 28/feb./2026  
(Cifras en Pesos)

Fecha y hora de Impresión  
05/mar./2026  
03:07 p. m.

Concepto	Egresos						Subejercicio
	Aprobado	Ampliaciones / (Reducciones)	Modificado	Devengado	Pagado		
ENTIDADES PARAESTATALES Y FIDEICOMISOS NO EMPRESARIALES Y NO FINANCIEROS	\$28,642,209.00	\$3,239,606.85	\$31,881,815.85	\$4,270,693.62	\$4,112,254.52		\$27,611,122.23
INSTITUCIONES PÚBLICAS DE LA SEGURIDAD SOCIAL	\$0.00	\$0.00	\$0.00	\$0.00	\$0.00		\$0.00
ENTIDADES PARAESTATALES EMPRESARIALES NO FINANCIERAS CON PARTICIPACIÓN ESTATAL MAYORITARIA	\$0.00	\$0.00	\$0.00	\$0.00	\$0.00		\$0.00
FIDEICOMISOS EMPRESARIALES NO FINANCIEROS CON PARTICIPACIÓN ESTATAL MAYORITARIA	\$0.00	\$0.00	\$0.00	\$0.00	\$0.00		\$0.00
ENTIDADES PARAESTATALES EMPRESARIALES FINANCIERAS MONETARIAS CON PARTICIPACIÓN ESTATAL MAYORITARIA	\$0.00	\$0.00	\$0.00	\$0.00	\$0.00		\$0.00
ENTIDADES PARAESTATALES EMPRESARIALES FINANCIERAS NO MONETARIAS CON PARTICIPACIÓN ESTATAL MAYORITARIA	\$0.00	\$0.00	\$0.00	\$0.00	\$0.00		\$0.00
FIDEICOMISOS FINANCIEROS PÚBLICOS CON PARTICIPACIÓN ESTATAL MAYORITARIA	\$0.00	\$0.00	\$0.00	\$0.00	\$0.00		\$0.00
ENTIDADES PARAMUNICIPALES (EN SUS DIFERENTES CLASIFICACIONES)	\$0.00	\$0.00	\$0.00	\$0.00	\$0.00		\$0.00
<b>Total del Egreso</b>	<b>\$28,642,209.00</b>	<b>\$3,239,606.85</b>	<b>\$31,881,815.85</b>	<b>\$4,270,693.62</b>	<b>\$4,112,254.52</b>		<b>\$27,611,122.23</b>

RAYMUNDO ALVARADO LUNA  
 RECTOR

AIDA MARCELA ROMERO FLORES  
 SECRETARIA ADMINISTRATIVA

Concepto	Egresos					Subejercicio
	Aprobado	Ampliaciones / (Reducciones)	Modificado	Devengado	Pagado	
<b>GOBIERNO</b>	\$0.00	\$0.00	\$0.00	\$0.00	\$0.00	\$0.00
LEGISLACIÓN	\$0.00	\$0.00	\$0.00	\$0.00	\$0.00	\$0.00
JUSTICIA	\$0.00	\$0.00	\$0.00	\$0.00	\$0.00	\$0.00
COORDINACIÓN DE LA POLÍTICA DE GOBIERNO	\$0.00	\$0.00	\$0.00	\$0.00	\$0.00	\$0.00
RELACIONES EXTERIORES	\$0.00	\$0.00	\$0.00	\$0.00	\$0.00	\$0.00
ASUNTOS FINANCIEROS Y HACENDARIOS	\$0.00	\$0.00	\$0.00	\$0.00	\$0.00	\$0.00
SEGURIDAD NACIONAL	\$0.00	\$0.00	\$0.00	\$0.00	\$0.00	\$0.00
ASUNTOS DE ORDEN PÚBLICO Y DE SEGURIDAD INTERIOR	\$0.00	\$0.00	\$0.00	\$0.00	\$0.00	\$0.00
OTROS SERVICIOS GENERALES	\$0.00	\$0.00	\$0.00	\$0.00	\$0.00	\$0.00
<b>DESARROLLO SOCIAL</b>	\$28,642,209.00	\$3,239,606.85	\$31,881,815.85	\$4,270,693.62	\$4,112,254.52	\$27,611,122.23
PROTECCIÓN AMBIENTAL	\$0.00	\$0.00	\$0.00	\$0.00	\$0.00	\$0.00
VIVIENDA Y SERVICIOS A LA COMUNIDAD	\$0.00	\$0.00	\$0.00	\$0.00	\$0.00	\$0.00
SALUD	\$0.00	\$0.00	\$0.00	\$0.00	\$0.00	\$0.00
RECREACIÓN, CULTURA Y OTRAS MANIFESTACIONES SOCIALES	\$0.00	\$0.00	\$0.00	\$0.00	\$0.00	\$0.00
EDUCACIÓN	\$28,642,209.00	\$3,239,606.85	\$31,881,815.85	\$4,270,693.62	\$4,112,254.52	\$27,611,122.23
PROTECCIÓN SOCIAL	\$0.00	\$0.00	\$0.00	\$0.00	\$0.00	\$0.00
OTROS ASUNTOS SOCIALES	\$0.00	\$0.00	\$0.00	\$0.00	\$0.00	\$0.00
<b>DESARROLLO ECONÓMICO</b>	\$0.00	\$0.00	\$0.00	\$0.00	\$0.00	\$0.00
ASUNTOS ECONÓMICOS, COMERCIALES Y LABORALES EN GENERAL	\$0.00	\$0.00	\$0.00	\$0.00	\$0.00	\$0.00
AGROPECUARIA, SILVICULTURA, PESCA Y CAZA	\$0.00	\$0.00	\$0.00	\$0.00	\$0.00	\$0.00
COMBUSTIBLES Y ENERGÍA	\$0.00	\$0.00	\$0.00	\$0.00	\$0.00	\$0.00
MINERÍA, MANUFACTURAS Y CONSTRUCCIÓN	\$0.00	\$0.00	\$0.00	\$0.00	\$0.00	\$0.00
TRANSPORTE	\$0.00	\$0.00	\$0.00	\$0.00	\$0.00	\$0.00
COMUNICACIONES	\$0.00	\$0.00	\$0.00	\$0.00	\$0.00	\$0.00
TURISMO	\$0.00	\$0.00	\$0.00	\$0.00	\$0.00	\$0.00
CIENCIA, TECNOLOGÍA E INNOVACIÓN	\$0.00	\$0.00	\$0.00	\$0.00	\$0.00	\$0.00
OTRAS INDUSTRIAS Y OTROS ASUNTOS ECONÓMICOS	\$0.00	\$0.00	\$0.00	\$0.00	\$0.00	\$0.00
<b>OTRAS NO CLASIFICADAS EN FUNCIONES ANTERIORES</b>	\$0.00	\$0.00	\$0.00	\$0.00	\$0.00	\$0.00
TRANSACCIONES DE LA DEUDA PÚBLICA / COSTO FINANCIERO DE LA DEUDA	\$0.00	\$0.00	\$0.00	\$0.00	\$0.00	\$0.00
TRANSFERENCIAS, PARTICIPACIONES Y APORTACIONES ENTRE DIFERENTES NIVELES Y ÓRDENES DE GOBIERNO	\$0.00	\$0.00	\$0.00	\$0.00	\$0.00	\$0.00
SANEAMIENTO DEL SISTEMA FINANCIERO	\$0.00	\$0.00	\$0.00	\$0.00	\$0.00	\$0.00
ADEUDOS DE EJERCICIOS FISCALES ANTERIORES	\$0.00	\$0.00	\$0.00	\$0.00	\$0.00	\$0.00



**Universidad Politécnica Metropolitana de Puebla**  
**Estado de Puebla**

**Estado Analítico del Ejercicio del Presupuesto de Egresos**  
**Clasificación Funcional (Finalidad y Función)**

Usr: supervisor  
 Rep: rptEstadoPresupuestoEgresos\_FN3

Del 01/ene./2026 Al 28/feb./2026  
 (Cifras en Pesos)

Fecha y hora de Impresión  
 05/mar./2026  
 03:09 p. m.

Concepto	Egresos				Subejercicio
	Aprobado	Ampliaciones / (Reducciones)	Modificado	Devengado	
<b>Total del Egreso</b>	\$28,642,209.00	\$3,239,606.85	\$31,881,815.85	\$4,270,693.62	\$4,112,254.52
					\$27,611,122.23

  
 RAYMUNDO ATANACIO LUMA  
 RECTOR

  
 AIDA MARCELA RONDERO FLORES  
 SECRETARIA ADMINISTRATIVA



# Universidad Politécnica Metropolitana de Puebla Estado de Puebla

## Endeudamiento Neto

Usu: supervisor  
Rep: rptEndeudamientoNeto

Del 01/ene./2026 Al 28/feb./2026  
(Cifras en Pesos)

Fecha y hora de Impresión | 05/mar./2026  
03:10 p. m.

Identificación de Crédito o Instrumento	Contratación/Colocación	Amortización	Endeudamiento Neto
<b>Créditos Bancarios</b>			
Total Créditos Bancarios	\$0.00	\$0.00	\$0.00
<b>Otros Instrumentos de Deuda</b>			
Total Otros Instrumentos de Deuda	\$0.00	\$0.00	\$0.00
<b>Total</b>	<b>\$0.00</b>	<b>\$0.00</b>	<b>\$0.00</b>

RAYMUNDO ATANACIO LUNA  
RECTOR

AIDA MARCELA RÓNDERO FLORES  
SECRETARIA ADMINISTRATIVA

**Flujo de fondos**

Usr: supervisor  
Rep: rptFlujoDeFondos

**Del 01/ene/2026 Al 28/feb./2026**  
(Cifras en Pesos)

Fecha y hora de Impresión | 05/mar./2026  
03:12 p. m.

Concepto	Estimado / Aprobado	Devengado	Recaudado / Pagado
<b>Rubros de Ingresos</b>	<b>\$28,642,209.00</b>	<b>\$3,167,987.00</b>	<b>\$3,167,987.00</b>
IMPUESTOS	\$0.00	\$0.00	\$0.00
CUOTAS Y APORTACIONES DE SEGURIDAD SOCIAL	\$0.00	\$0.00	\$0.00
CONTRIBUCIONES DE MEJORAS	\$0.00	\$0.00	\$0.00
DERECHOS	\$0.00	\$0.00	\$0.00
PRODUCTOS	\$0.00	\$0.00	\$0.00
APROVECHAMIENTOS	\$0.00	\$0.00	\$0.00
INGRESOS POR VENTA DE BIENES, PRESTACIÓN DE SERVICIOS Y OTROS INGRESOS	\$6,127,143.00	\$353,600.00	\$353,600.00
PARTICIPACIONES, APORTACIONES, CONVENIOS, INCENTIVOS DERIVADOS DE LA COLABORACIÓN FISCAL Y FONDOS DISTINTOS DE APORTACIONES	\$0.00	\$0.00	\$0.00
TRANSFERENCIAS, ASIGNACIONES, SUBSIDIOS Y SUBVENCIONES, Y PENSIONES Y JUBILACIONES	\$22,515,066.00	\$2,814,387.00	\$2,814,387.00
INGRESOS DERIVADOS DE FINANCIAMIENTOS	\$0.00	\$0.00	\$0.00
<b>Capítulos de Gasto</b>	<b>\$28,642,209.00</b>	<b>\$4,270,693.62</b>	<b>\$4,112,254.52</b>
SERVICIOS PERSONALES	\$25,097,269.00	\$3,102,399.65	\$2,986,826.55
MATERIALES Y SUMINISTROS	\$445,400.00	\$275,527.64	\$275,527.64
SERVICIOS GENERALES	\$2,599,944.00	\$880,766.33	\$837,900.33
TRANSFERENCIAS, ASIGNACIONES, SUBSIDIOS Y OTRAS AYUDAS	\$0.00	\$12,000.00	\$12,000.00
BIENES MUEBLES, INMUEBLES E INTANGIBLES	\$499,596.00	\$0.00	\$0.00
INVERSIÓN PÚBLICA	\$0.00	\$0.00	\$0.00
INVERSIONES FINANCIERAS Y OTRAS PROVISIONES	\$0.00	\$0.00	\$0.00
PARTICIPACIONES Y APORTACIONES	\$0.00	\$0.00	\$0.00
DEUDA PÚBLICA	\$0.00	\$0.00	\$0.00
<b>Total de las operaciones</b>	<b>\$0.00</b>	<b>-\$1,102,706.62</b>	<b>-\$944,267.52</b>

RAYMUNDO ATANACIO LUNA  
RECTOR

AIDA MARCELA RÓNDERO FLORES  
SECRETARIA ADMINISTRATIVA



Gobierno de  
**México**



**PUEBLA**  
Gobierno del Estado  
2024-2030

**Educación**  
Secretaría de Educación Pública



**BiS**  
UNIVERSITIES



# ESTADOS E INFORMES PROGRAMÁTICOS

 Calle Popocatepetl s/n, colonia Tres Cerritos, Puebla, Pue.

 +52 222 5825 222

    @upmpbis

 [www.metropoli.edu.mx](http://www.metropoli.edu.mx)

**Pensar  
en Grande**

**POR AMOR A  
PUEBLA**

# Universidad Politécnica Metropolitana de Puebla

## Estado de Puebla

### Gasto por Categoría Programática

Usr: supervisor  
Rep: rptEstadoPresupuestoEgresos\_PC

Del 01/ene./2026 Al 28/feb./2026  
(Cifras en Pesos)

Fecha y hora de Impresión | 05/mar./2026  
03:13 p. m.

Concepto	Egresos					Subejercicio
	Aprobado	Ampliaciones / (Reducciones)	Modificado	Devengado	Pagado	
<b>Programas</b>						
<b>Subsidios: Sector Social y Privado o Entidades Federativas y Municipios</b>						
Subsidios sujetos a Reglas de Operación	\$0.00	\$0.00	\$0.00	\$0.00	\$0.00	\$0.00
Subsidios sujetos a Lineamientos de Operación	\$0.00	\$0.00	\$0.00	\$0.00	\$0.00	\$0.00
<b>Bienes, Servicios e Infraestructura Pública</b>						
Provisión de Bienes Públicos	\$0.00	\$0.00	\$0.00	\$0.00	\$0.00	\$0.00
Prestación de Servicios Públicos	\$0.00	\$0.00	\$0.00	\$0.00	\$0.00	\$0.00
Proyectos de inversión en Infraestructura y Obra Pública	\$0.00	\$0.00	\$0.00	\$0.00	\$0.00	\$0.00
<b>Desempeño de las Funciones de Gobierno</b>						
Funciones de las Fuerzas Armadas	\$0.00	\$0.00	\$0.00	\$0.00	\$0.00	\$0.00
Fomento, Promoción y Servicios para el Desarrollo Económico y Social	\$0.00	\$0.00	\$0.00	\$0.00	\$0.00	\$0.00
Regulación y supervisión	\$0.00	\$0.00	\$0.00	\$0.00	\$0.00	\$0.00
Atención a desastres por eventos naturales	\$0.00	\$0.00	\$0.00	\$0.00	\$0.00	\$0.00
Articulación, coordinación e instrumentación de políticas públicas	\$0.00	\$0.00	\$0.00	\$0.00	\$0.00	\$0.00
Investigación y desarrollo	\$0.00	\$0.00	\$0.00	\$0.00	\$0.00	\$0.00
Servicios de protección y conservación ambiental	\$0.00	\$0.00	\$0.00	\$0.00	\$0.00	\$0.00
<b>Administrativos y de Apoyo a la Gestión Presupuestaria</b>						
Apoyo para el desarrollo de las funciones de gobierno	\$0.00	\$0.00	\$0.00	\$0.00	\$0.00	\$0.00
Apoyo al buen gobierno y mejoramiento de la gestión	\$0.00	\$0.00	\$0.00	\$0.00	\$0.00	\$0.00
Provisiones y reasignaciones presupuestarias específicas	\$0.00	\$0.00	\$0.00	\$0.00	\$0.00	\$0.00
Operaciones ajenas	\$0.00	\$0.00	\$0.00	\$0.00	\$0.00	\$0.00
<b>Compromisos, Cumplimiento de Obligaciones y otras Importaciones</b>						
Participaciones a entidades federativas y municipios	\$0.00	\$0.00	\$0.00	\$0.00	\$0.00	\$0.00
Costo financiero, deuda o apoyos a deudores y ahorradores de la banca	\$0.00	\$0.00	\$0.00	\$0.00	\$0.00	\$0.00
Adeudos de ejercicios fiscales anteriores (ADEFAS)	\$0.00	\$0.00	\$0.00	\$0.00	\$0.00	\$0.00

# Universidad Politécnica Metropolitana de Puebla

## Estado de Puebla

### Gasto por Categoría Programática

Usr: supervisor  
Rep: rptEstadoPresupuestoEgresos\_PC

Del 01/ene./2026 Al 28/feb./2026  
(Cifras en Pesos)

Fecha y hora de Impresión | 05/mar./2026  
03:13 p. m.

Concepto	Egresos					Subejercicio
	Aprobado	Ampliaciones / (Reducciones)	Modificado	Devengado	Pagado	
Programas						
Aportaciones Federales	\$0.00	\$0.00	\$0.00	\$0.00	\$0.00	\$0.00
Pensiones y jubilaciones	\$0.00	\$0.00	\$0.00	\$0.00	\$0.00	\$0.00
Obligaciones de cumplimiento de resolución jurisdiccional	\$0.00	\$0.00	\$0.00	\$0.00	\$0.00	\$0.00
Aportaciones a la seguridad social	\$0.00	\$0.00	\$0.00	\$0.00	\$0.00	\$0.00
Aportaciones a fondos de estabilización	\$0.00	\$0.00	\$0.00	\$0.00	\$0.00	\$0.00
Aportaciones a fondos de inversión y reestructura de pensiones	\$0.00	\$0.00	\$0.00	\$0.00	\$0.00	\$0.00
<b>Total del Egreso</b>	<b>\$0.00</b>	<b>\$0.00</b>	<b>\$0.00</b>	<b>\$0.00</b>	<b>\$0.00</b>	<b>\$0.00</b>

RAYMUNDO ATANACIO LUNA  
 RECTOR

AIDA MARCELA RONDERO FLORES  
 SECRETARIA ADMINISTRATIVA



## Universidad Politécnica Metropolitana de Puebla

### Informe sobre Programas y Proyectos de Inversión al 28 de febrero 2026

De conformidad con los Artículos 19 fracción IV, 40, 46, 47, 48, 51, 56 y 58 de la Ley General de Contabilidad Gubernamental se publica información de los Programas y Proyectos de Inversión.

Al respecto se informa que la Universidad Politécnica Metropolitana de Puebla al 28 de febrero de 2026, **no genera Programas y Proyectos de Inversión.**

“Bajo protesta de decir verdad declaramos que los Estados Financieros y sus notas, son razonablemente correctos y son responsabilidad del emisor”.

  
**RAYMUNDO ATANACIO LUNA**  
Rector

  
**AIDA MARCELA RONDERO FLORES**  
Secretaria Administrativa



Gobierno de  
**México**



**PUEBLA**  
Gobierno del Estado  
2024 2030

**Educación**  
Secretaría de Educación Pública



**BIS**  
UNIVERSITIES



# INDICADORES DE POSTURA FISCAL

📍 Calle Popocatepetl s/n, colonia Tres Cerritos, Puebla, Pue. 📞 +52 222 5825 222 🌐 @upmpbis 🌐 www.metropoli.edu.mx

**Pensar  
en Grande**

**POR AMOR A  
PUEBLA**

Usu: supervisor  
Rep: rptIndicadoresPosturaFiscal

**Indicadores de Postura Fiscal**  
**del 01/ene./2026 al 28/feb./2026**  
(Cifras en pesos)

Fecha y hora de Impresión | 05/mar./2026  
03:11 p. m.

Concepto	Estimado / Aprobado	Devengado	Recaudado / Pagado
<b>I. Ingresos Presupuestarios</b>	<b>\$28,642,209.00</b>	<b>\$3,167,987.00</b>	<b>\$3,167,987.00</b>
1. Ingresos del Gobierno de la Entidad Federativa	\$0.00	\$0.00	\$0.00
2. Ingresos del Sector Paraestatal	\$28,642,209.00	\$3,167,987.00	\$3,167,987.00
<b>II. Egresos Presupuestarios</b>	<b>\$28,642,209.00</b>	<b>\$4,270,693.62</b>	<b>\$4,112,254.52</b>
3. Egresos del Gobierno de la Entidad Federativa	\$0.00	\$0.00	\$0.00
4. Egresos del Sector Paraestatal	\$28,642,209.00	\$4,270,693.62	\$4,112,254.52
<b>III. Balance Presupuestario (Superávit o Déficit) (III = I - II)</b>	<b>\$0.00</b>	<b>-\$1,102,706.62</b>	<b>-\$944,267.52</b>

Concepto	Estimado / Aprobado	Devengado	Recaudado / Pagado
<b>III. Balance Presupuestario (Superávit o Déficit)</b>	<b>\$0.00</b>	<b>-\$1,102,706.62</b>	<b>-\$944,267.52</b>
<b>IV. Intereses, Comisiones y Gastos de la Deuda</b>	<b>\$0.00</b>	<b>\$0.00</b>	<b>\$0.00</b>
<b>V. Balance Primario ( Superávit o Déficit) (V= III + IV)</b>	<b>\$0.00</b>	<b>-\$1,102,706.62</b>	<b>-\$944,267.52</b>

Concepto	Estimado / Aprobado	Devengado	Recaudado / Pagado
<b>A. Financiamiento</b>	<b>\$0.00</b>	<b>\$0.00</b>	<b>\$0.00</b>
<b>B. Amortización de la deuda</b>	<b>\$0.00</b>	<b>\$0.00</b>	<b>\$0.00</b>
<b>C. Financiamiento Neto</b>	<b>\$0.00</b>	<b>\$0.00</b>	<b>\$0.00</b>

RAYMUNDO ATANACIO LUNA  
RECTOR

AIDA MARCELA RONDÉRO FLORES  
SECRETARIA ADMINISTRATIVA



# Universidad Politécnica Metropolitana de Puebla Estado de Puebla

## Intereses de la Deuda

Usr: supervisor  
Rep: rptInteresesdeLaDeuda

Del 01/ene./2026 Al 28/feb./2026  
(Cifras en Pesos)

Fecha y hora de Impresión | 05/mar./2026  
03:10 p. m.

Identificación de Crédito o Instrumento	Devengado	Pagado
<b>Créditos Bancarios</b>		
Total de Intereses de Créditos Bancarios	\$0.00	\$0.00
<b>Otros Instrumentos de Deuda</b>		
Total de Intereses de Otros Instrumentos de Deuda	\$0.00	\$0.00
<b>Total</b>	<b>\$0.00</b>	<b>\$0.00</b>

RAYMUNDO ATANACIO LUNA

RECTOR

AIDA MARCELA RÓNDERO FLORES

SECRETARIA ADMINISTRATIVA

# Universidad Politécnica Metropolitana de Puebla

## Estado de Puebla

**Balanza de Comprobación del 01/ene./2026 al 28/feb./2026**

Cuentas con saldos y movimientos acumulado. (De la cuenta: 1000 a la 9999)

Usr: supervisor  
Rep: rptBalanzaComprobacion

Fecha y hora de Impresión  
05/mar./2026  
03:38 p. m.

Nat.	Cuenta	Nombre de la cuenta	SALDO ANTERIOR		MOVIMIENTOS		SALDO ACTUAL	
			DEUDOR	ACREEDOR	DEUDOR	ACREEDOR	DEUDOR	ACREEDOR
D	1000	ACTIVO	\$5,895,771.99	\$0.00	\$9,784,452.90	\$12,037,440.33	\$3,642,784.56	\$0.00
D	1100	ACTIVO CIRCULANTE	\$4,257,455.62	\$0.00	\$9,784,452.90	\$11,793,575.87	\$2,248,332.65	\$0.00
D	1110	EFFECTIVO Y EQUIVALENTES	\$4,240,242.29	\$0.00	\$6,599,086.55	\$8,612,531.52	\$2,226,797.32	\$0.00
D	1112	BANCOS/TESORERÍA	\$4,240,242.29	\$0.00	\$6,599,086.55	\$8,612,531.52	\$2,226,797.32	\$0.00
D	1112-02	BBVA BANCOMER	\$4,240,242.29	\$0.00	\$6,599,086.55	\$8,612,531.52	\$2,226,797.32	\$0.00
D	1112-02-002	INGRESOS PROPIOS 122329417	\$1,632,980.22	\$0.00	\$29,267.90	\$429,457.99	\$1,232,790.13	\$0.00
D	1112-02-003	NÓMINA 122329530	\$656,398.41	\$0.00	\$2,953,505.90	\$3,499,317.97	\$110,586.34	\$0.00
D	1112-02-006	CAPTACIÓN DE DERECHOS 2025 124575334	\$400,012.76	\$0.00	\$2,886.00	\$402,898.76	\$0.00	\$0.00
D	1112-02-007	RECURSO FEDERAL 2025 124575245	\$847.01	\$0.00	\$0.00	\$847.00	\$0.01	\$0.00
D	1112-02-008	RECURSO ESTATAL 2025 124575032	\$13,121.47	\$0.00	\$0.00	\$13,064.91	\$56.56	\$0.00
D	1112-02-009	PROGRAMAS 0126011632	\$1,536,882.42	\$0.00	\$351,040.00	\$1,240,871.07	\$647,051.35	\$0.00
D	1112-02-011	RECURSO ESTATAL 2026 012630-9135	\$0.00	\$0.00	\$3,018,754.03	\$2,969,523.84	\$49,230.19	\$0.00
D	1112-02-012	CAPTACION DE DERECHOS 2026 012630-9607	\$0.00	\$0.00	\$243,632.72	\$56,549.98	\$187,082.74	\$0.00
D	1120	DERECHOS A RECIBIR EFFECTIVO O EQUIVALENTES	\$17,213.33	\$0.00	\$3,185,366.35	\$3,181,044.35	\$21,535.33	\$0.00
D	1122	CUENTAS POR COBRAR A CORTO PLAZO	\$0.00	\$0.00	\$3,167,987.00	\$3,167,987.00	\$0.00	\$0.00
D	1122-79	Otros Ingresos y Beneficios	\$0.00	\$0.00	\$353,600.00	\$353,600.00	\$0.00	\$0.00
D	1122-79-02	Otros Ingresos, Otros Ingresos y Beneficios Varios	\$0.00	\$0.00	\$353,600.00	\$353,600.00	\$0.00	\$0.00
D	1122-93	Subsidios y Subvenciones	\$0.00	\$0.00	\$2,814,387.00	\$2,814,387.00	\$0.00	\$0.00
D	1123	DEUDORES DIVERSOS POR COBRAR A CORTO PLAZO	\$17,213.33	\$0.00	\$17,379.35	\$13,057.35	\$21,535.33	\$0.00
D	1123-061	EMIGDIO FERNANDEZ ALVARADO	\$0.00	\$0.00	\$1,458.00	\$0.00	\$1,458.00	\$0.00
D	1123-106	GERARDO ALBERTO ZELENY VAZQUEZ	\$2,465.28	\$0.00	\$0.00	\$0.00	\$2,465.28	\$0.00
D	1123-108	CRISTOPHER GONZALEZ GONZALEZ	\$0.00	\$0.00	\$2,250.00	\$0.00	\$2,250.00	\$0.00
D	1123-110	JOSE ANTONIO MILAN GUZMAN	\$7,395.86	\$0.00	\$0.00	\$0.00	\$7,395.86	\$0.00
D	1123-127	OSKAR CAMARILLO MORALES	\$1,966.36	\$0.00	\$0.00	\$0.00	\$1,966.36	\$0.00
D	1123-169	AIDA MARCELA RONDERO FLORES	\$0.00	\$0.00	\$7,500.00	\$5,000.00	\$2,500.00	\$0.00
D	1123-179	JESSICA GÓMEZ AVILA	\$2,499.83	\$0.00	\$0.00	\$0.00	\$2,499.83	\$0.00
D	1123-188	JOSE IVAN JUAREZ JIMENEZ	\$0.00	\$0.00	\$2,500.00	\$1,500.00	\$1,000.00	\$0.00
D	1123-194	CESAR DORANTES BENITEZ	\$2,886.00	\$0.00	\$0.00	\$2,886.00	\$0.00	\$0.00
D	1123-196	GABRIEL SALAZAR ROBLES	\$0.00	\$0.00	\$3,671.35	\$3,671.35	\$0.00	\$0.00
D	1200	ACTIVO NO CIRCULANTE	\$1,638,316.37	\$0.00	\$0.00	\$243,864.46	\$1,394,451.91	\$0.00
D	1240	BIENES MUEBLES	\$26,440,773.78	\$0.00	\$0.00	\$0.00	\$26,440,773.78	\$0.00
D	1241	MOBILIARIO Y EQUIPO DE ADMINISTRACIÓN	\$11,632,528.25	\$0.00	\$0.00	\$0.00	\$11,632,528.25	\$0.00
D	1241-1	Muebles de Oficina y Estantería	\$3,030,453.41	\$0.00	\$0.00	\$0.00	\$3,030,453.41	\$0.00
D	1241-1-001	ESCRITORIOS	\$48,546.00	\$0.00	\$0.00	\$0.00	\$48,546.00	\$0.00
D	1241-1-002	ESTANTERIA	\$6,960.00	\$0.00	\$0.00	\$0.00	\$6,960.00	\$0.00
D	1241-1-003	ARCHIVEROS	\$13,340.00	\$0.00	\$0.00	\$0.00	\$13,340.00	\$0.00
D	1241-1-5111	Muebles de oficina y estantería	\$2,961,607.41	\$0.00	\$0.00	\$0.00	\$2,961,607.41	\$0.00
D	1241-2	Muebles, Excepto de Oficina y Estantería	\$113,310.42	\$0.00	\$0.00	\$0.00	\$113,310.42	\$0.00
D	1241-2-5121	Muebles, excepto de oficina y estantería	\$113,310.42	\$0.00	\$0.00	\$0.00	\$113,310.42	\$0.00
D	1241-3	Equipo de Cómputo y de Tecnologías de la Información	\$8,212,323.74	\$0.00	\$0.00	\$0.00	\$8,212,323.74	\$0.00



# Universidad Politécnica Metropolitana de Puebla

## Balanza de Comprobación del 01/ene./2026 al 28/feb./2026

Cuentas con saldos y movimientos acumulado. (De la cuenta: 1000 a la 9999)

Usr: supervisor  
Rep: rptBalanzaComprobacion

Fecha y hora de Impresión  
05/mar./2026  
03:38 p. m

Nat.	Cuenta	Nombre de la cuenta	SALDO ANTERIOR		MOVIMIENTOS		SALDO ACTUAL	
			DEUDOR	ACREEDOR	DEUDOR	ACREEDOR	DEUDOR	ACREEDOR
D	1241-3-001	ROUTER	\$1,200.00	\$0.00	\$0.00	\$0.00	\$1,200.00	\$0.00
D	1241-3-002	COMPUTADORAS	\$231,292.39	\$0.00	\$0.00	\$0.00	\$231,292.39	\$0.00
D	1241-3-003	DISCO DUROS	\$8,358.78	\$0.00	\$0.00	\$0.00	\$8,358.78	\$0.00
D	1241-3-004	SERVIDOR	\$44,620.70	\$0.00	\$0.00	\$0.00	\$44,620.70	\$0.00
D	1241-3-005	EQUIPO DE LABORATORIO DE REDES	\$728,344.58	\$0.00	\$0.00	\$0.00	\$728,344.58	\$0.00
D	1241-3-5151	Equipo de cómputo y de tecnología de la información	\$7,198,507.29	\$0.00	\$0.00	\$0.00	\$7,198,507.29	\$0.00
D	1241-9	Otros Mobiliarios y Equipos de Administración	\$276,440.68	\$0.00	\$0.00	\$0.00	\$276,440.68	\$0.00
D	1241-9-5191	Otros mobiliarios y equipos de administración	\$276,440.68	\$0.00	\$0.00	\$0.00	\$276,440.68	\$0.00
D	1242	MOBILIARIO Y EQUIPO EDUCACIONAL Y RECREATIVO	\$1,290,366.23	\$0.00	\$0.00	\$0.00	\$1,290,366.23	\$0.00
D	1242-1	Equipos y Aparatos Audiovisuales	\$985,503.78	\$0.00	\$0.00	\$0.00	\$985,503.78	\$0.00
D	1242-1-001	EQUIPO DE AUDIO Y PROYECCION	\$373,432.00	\$0.00	\$0.00	\$0.00	\$373,432.00	\$0.00
D	1242-1-5211	Equipos y aparatos audiovisuales	\$55,680.00	\$0.00	\$0.00	\$0.00	\$55,680.00	\$0.00
D	1242-1-5231	Cámaras fotográficas y de video	\$304,862.45	\$0.00	\$0.00	\$0.00	\$304,862.45	\$0.00
D	1242-9	Otro Mobiliario y Equipo Educativo y Recreativo	\$11,546.65	\$0.00	\$0.00	\$0.00	\$11,546.65	\$0.00
D	1242-9-001	INSTRUMENTOS MUSICALES	\$16,008.00	\$0.00	\$0.00	\$0.00	\$16,008.00	\$0.00
D	1242-9-002	PIZZARRONES	\$64,757.00	\$0.00	\$0.00	\$0.00	\$64,757.00	\$0.00
D	1242-9-003	SILLAS	\$191,550.80	\$0.00	\$0.00	\$0.00	\$191,550.80	\$0.00
D	1242-9-004	MESAS TRAPEZOIDAL	\$21,000.00	\$0.00	\$0.00	\$0.00	\$21,000.00	\$0.00
D	1242-9-5291	Otro mobiliario y equipo educacional y recreativo	\$9,067,751.88	\$0.00	\$0.00	\$0.00	\$9,067,751.88	\$0.00
D	1243	EQUIPO E INSTRUMENTAL MÉDICO Y DE LABORATORIO	\$9,067,751.88	\$0.00	\$0.00	\$0.00	\$9,067,751.88	\$0.00
D	1243-1	Equipo Médico y de Laboratorio	\$464,443.12	\$0.00	\$0.00	\$0.00	\$464,443.12	\$0.00
D	1243-1-001	EQUIPO DE LAB. DE BIOTECNOLOGIA	\$8,603,308.76	\$0.00	\$0.00	\$0.00	\$8,603,308.76	\$0.00
D	1243-1-5311	Equipo médico y de laboratorio	\$875,934.71	\$0.00	\$0.00	\$0.00	\$875,934.71	\$0.00
D	1244	VEHICULOS Y EQUIPO DE TRANSPORTE	\$875,934.71	\$0.00	\$0.00	\$0.00	\$875,934.71	\$0.00
D	1244-1	veh?culos y equipo terrestre	\$433,165.71	\$0.00	\$0.00	\$0.00	\$433,165.71	\$0.00
D	1244-1-001	VEHICULOS Y EQUIPO DE TRANSPORTE	\$442,769.00	\$0.00	\$0.00	\$0.00	\$442,769.00	\$0.00
D	1244-1-5411	Vehículos y equipo terrestre	\$46,206.28	\$0.00	\$0.00	\$0.00	\$46,206.28	\$0.00
D	1245	EQUIPO DE DEFENSA Y SEGURIDAD	\$46,206.28	\$0.00	\$0.00	\$0.00	\$46,206.28	\$0.00
D	1245-001	EQUIPO DE CIRCUITO CERRADO	\$3,527,986.43	\$0.00	\$0.00	\$0.00	\$3,527,986.43	\$0.00
D	1246	MAQUINARIA, OTROS EQUIPOS Y HERRAMIENTAS	\$752,800.00	\$0.00	\$0.00	\$0.00	\$752,800.00	\$0.00
D	1246-1	Maquinaria y Equipo Agropecuario	\$752,800.00	\$0.00	\$0.00	\$0.00	\$752,800.00	\$0.00
D	1246-1-5611	Maquinaria y equipo agropecuario	\$726,798.00	\$0.00	\$0.00	\$0.00	\$726,798.00	\$0.00
D	1246-2	Maquinaria y Equipo Industrial	\$726,798.00	\$0.00	\$0.00	\$0.00	\$726,798.00	\$0.00
D	1246-2-5621	Maquinaria y equipo industrial	\$26,947.99	\$0.00	\$0.00	\$0.00	\$26,947.99	\$0.00
D	1246-4	Sistemas de Aire Acondicionado, Calefacción y de Refrigeración Industrial y Comercial	\$26,947.99	\$0.00	\$0.00	\$0.00	\$26,947.99	\$0.00
D	1246-4-001	SIS. AIRE ACON. CALEF. Y HERRAMIENTAS	\$183,933.01	\$0.00	\$0.00	\$0.00	\$183,933.01	\$0.00
D	1246-5	Equipo de Comunicación y Telecomunicación	\$183,933.01	\$0.00	\$0.00	\$0.00	\$183,933.01	\$0.00
D	1246-5-5651	Equipo de Comunicación y Telecomunicación	\$40,493.74	\$0.00	\$0.00	\$0.00	\$40,493.74	\$0.00
D	1246-6	Equipos de Generación Eléctrica, Aparatos y Accesorios Eléctricos	\$40,493.74	\$0.00	\$0.00	\$0.00	\$40,493.74	\$0.00
D	1246-6-5661	Equipos de Generación Eléctrica, Aparatos y Accesorios Eléctricos	\$40,493.74	\$0.00	\$0.00	\$0.00	\$40,493.74	\$0.00

056



# Universidad Politécnica Metropolitana de Puebla

## Estado de Puebla

Balanza de Comprobación del 01/ene./2026 al 28/feb./2026

Cuentas con saldos y movimientos acumulado. (De la cuenta: 1000 a la 9999)

Usr: supervisor  
Rep: rptBalanzaComprobacion

Fecha y hora de Impresión  
05/mar./2026  
03:38 p. m.

Nat.	Cuenta	Nombre de la cuenta	SALDO ANTERIOR		MOVIMIENTOS		SALDO ACTUAL	
			DEUDOR	ACREEDOR	DEUDOR	ACREEDOR	DEUDOR	ACREEDOR
D	1246-7	Herramientas y Máquinas-Herramienta	\$30,532.95	\$0.00	\$0.00	\$0.00	\$30,532.95	\$0.00
D	1246-7-5671	Herramientas y máquinas-herramienta	\$30,532.95	\$0.00	\$0.00	\$0.00	\$30,532.95	\$0.00
D	1246-9	Otros Equipos	\$1,766,480.74	\$0.00	\$0.00	\$0.00	\$1,766,480.74	\$0.00
D	1246-9-5691	Otros Equipos	\$1,766,480.74	\$0.00	\$0.00	\$0.00	\$1,766,480.74	\$0.00
D	1250	ACTIVOS INTANGIBLES	\$699,710.70	\$0.00	\$0.00	\$0.00	\$699,710.70	\$0.00
D	1251	SOFTWARE	\$497,796.66	\$0.00	\$0.00	\$0.00	\$497,796.66	\$0.00
D	1251-01	SOFTWARE SISTEMA PRESUPUESTAL	\$10,150.00	\$0.00	\$0.00	\$0.00	\$10,150.00	\$0.00
D	1251-5911	Software	\$487,646.66	\$0.00	\$0.00	\$0.00	\$487,646.66	\$0.00
D	1254	LICENCIAS	\$201,914.04	\$0.00	\$0.00	\$0.00	\$201,914.04	\$0.00
D	1254-1	Licencias Informáticas e Intelectuales	\$201,914.04	\$0.00	\$0.00	\$0.00	\$201,914.04	\$0.00
D	1254-1-001	LICENCIAS DE SOFTWARE	\$201,914.04	\$0.00	\$0.00	\$0.00	\$201,914.04	\$0.00
A	1260	DEPRECIACIÓN, DETERIORO Y AMORTIZACIÓN ACUMULADA DE BIENES	\$0.00	\$25,502,166.11	\$0.00	\$243,864.46	\$0.00	\$25,746,032.57
A	1263	DEPRECIACIÓN ACUMULADA DE BIENES MUEBLES	\$0.00	\$24,802,461.40	\$0.00	\$24,864.46	\$0.00	\$25,046,325.86
A	1263-1	Depreciación Acumulada de Mobiliario y Equipo de Administración.	\$0.00	\$10,886,292.38	\$0.00	\$64,855.96	\$0.00	\$10,951,148.34
A	1263-1-1	Muebles de oficina y estantería	\$0.00	\$2,472,105.76	\$0.00	\$45,922.38	\$0.00	\$2,518,028.14
A	1263-1-2	Muebles, Excepto de Oficina y Estantería	\$0.00	\$94,800.25	\$0.00	\$1,888.50	\$0.00	\$96,688.75
A	1263-1-3	Equipo de computo y tecnologíass de la información	\$0.00	\$8,091,600.88	\$0.00	\$14,048.40	\$0.00	\$8,105,649.28
A	1263-1-4	Otros Mobiliarios y Equipos de Administración	\$0.00	\$227,785.49	\$0.00	\$2,596.68	\$0.00	\$230,382.17
A	1263-2	Depreciación Acumulada de Mobiliario y Equipo Educacional y Recreativo.	\$0.00	\$1,290,337.13	\$0.00	\$0.00	\$0.00	\$1,290,337.13
A	1263-2-1	Equipo y Aparatos Audiovisuales	\$0.00	\$929,797.92	\$0.00	\$0.00	\$0.00	\$929,797.92
A	1263-2-2	Otro Mobiliario y Equipo educacional y Recreativo Enseñanza	\$0.00	\$304,861.45	\$0.00	\$0.00	\$0.00	\$304,861.45
A	1263-2-3	Cámaras Fotográficas y de Video	\$0.00	\$55,677.76	\$0.00	\$0.00	\$0.00	\$55,677.76
A	1263-3	Depreciación Acumulada de Instrumental Médico y de Laboratorio.	\$0.00	\$8,889,881.70	\$0.00	\$118,474.12	\$0.00	\$9,008,355.82
A	1263-3-1	Equipo Médico y de Laboratorio	\$0.00	\$8,889,881.70	\$0.00	\$118,474.12	\$0.00	\$9,008,355.82
A	1263-4	Depreciación Acumulada de Equipo de Transporte.	\$0.00	\$841,887.58	\$0.00	\$2,002.66	\$0.00	\$843,890.24
A	1263-4-1	Automoviles y equipo de transporte	\$0.00	\$841,887.58	\$0.00	\$2,002.66	\$0.00	\$843,890.24
A	1263-5	Depreciación Acumulada de Equipo de Defensa y Seguridad.	\$0.00	\$46,206.28	\$0.00	\$0.00	\$0.00	\$46,206.28
A	1263-5-1	Equipo de Defensa y Seguridad	\$0.00	\$46,206.28	\$0.00	\$0.00	\$0.00	\$46,206.28
A	1263-6	Depreciación Acumulada de Maquinaria, otros Equipos y Herramientas.	\$0.00	\$2,847,856.33	\$0.00	\$58,531.72	\$0.00	\$2,906,388.05
A	1263-6-1	Sistemas de aire acondicionado, calefacción y refrigeracion ind y com	\$0.00	\$26,945.98	\$0.00	\$0.00	\$0.00	\$26,945.98
A	1263-6-2	Equipos de comunicacion y telecomunicacion	\$0.00	\$148,808.69	\$0.00	\$3,012.76	\$0.00	\$151,821.45
A	1263-6-3	Equipos de generacion electrica, aparatos y accesorios electricos	\$0.00	\$35,414.55	\$0.00	\$659.82	\$0.00	\$36,074.37
A	1263-6-4	Maquinaria y Equipo Industrial	\$0.00	\$650,008.88	\$0.00	\$12,502.12	\$0.00	\$662,511.00
A	1263-6-5	Herramientas y Máquinas-Herramienta	\$0.00	\$20,443.77	\$0.00	\$368.96	\$0.00	\$20,812.73
A	1263-6-6	Otros Equipos	\$0.00	\$1,589,834.66	\$0.00	\$29,441.40	\$0.00	\$1,619,276.06
A	1263-6-7	Maquinaria y Equipo Agropecuario	\$0.00	\$376,399.80	\$0.00	\$12,546.66	\$0.00	\$388,946.46
A	1265	AMORTIZACIÓN ACUMULADA DE ACTIVOS INTANGIBLES	\$0.00	\$699,706.71	\$0.00	\$0.00	\$0.00	\$699,706.71

# Universidad Politécnica Metropolitana de Puebla

## Estado de Puebla

### Balanza de Comprobación del 01/ene./2026 al 28/feb./2026

#### Cuentas con saldos y movimientos acumulados. (De la cuenta: 1000 a la 9999)

Usr: supervisor  
Rep: rptBalanzaComprobacion

Fecha y hora de Impresión  
05/mar./2026  
03:38 p. m.

Nat.	Cuenta	Nombre de la cuenta	SALDO ANTERIOR		MOVIMIENTOS		SALDO ACTUAL	
			DEUDOR	ACREEDOR	DEUDOR	ACREEDOR	DEUDOR	ACREEDOR
A	1265-1	Amortización Acumulada de Software.	\$0.00	\$497,792.67	\$0.00	\$0.00	\$0.00	\$497,792.67
A	1265-1-1	Licencias y software	\$0.00	\$497,792.67	\$0.00	\$0.00	\$0.00	\$497,792.67
A	1265-4	Amortización Acumulada de Licencias.	\$0.00	\$201,914.04	\$0.00	\$0.00	\$0.00	\$201,914.04
A	1265-4-1	Licencias Informáticas e Intelectuales	\$0.00	\$201,914.04	\$0.00	\$0.00	\$0.00	\$201,914.04
A	2000	PASIVO	\$0.00	\$1,505,041.35	\$5,587,532.15	\$4,681,116.23	\$0.00	\$598,625.43
A	2100	PASIVO CIRCULANTE	\$0.00	\$1,505,041.35	\$5,587,532.15	\$4,681,116.23	\$0.00	\$598,625.43
A	2110	CUENTAS POR PAGAR A CORTO PLAZO	\$0.00	\$1,505,041.35	\$5,587,532.15	\$4,681,116.23	\$0.00	\$598,625.43
A	2111	SERVICIOS PERSONALES POR PAGAR A CORTO PLAZO	\$0.00	\$122,415.56	\$3,109,131.96	\$3,102,399.65	\$0.00	\$115,683.25
A	2111-1	Remuneración por pagar al Personal de carácter permanente a CP	\$0.00	\$110.15	\$655,607.32	\$655,607.32	\$0.00	\$110.15
A	2111-1-01	SUELDOS POR PAGAR	\$0.00	\$110.15	\$0.00	\$0.00	\$0.00	\$110.15
A	2111-1-1132	Sueldo Base al Personal de Confianza	\$0.00	\$0.00	\$655,607.32	\$655,607.32	\$0.00	\$0.00
A	2111-2	Remuneración por pagar al Personal de carácter transitorio a CP	\$0.00	\$0.00	\$2,202,020.50	\$2,202,020.50	\$0.00	\$0.00
A	2111-2-1211	Honorarios asimilables a salarios	\$0.00	\$0.00	\$2,202,020.50	\$2,202,020.50	\$0.00	\$0.00
A	2111-3	Remuneraciones Adicionales y Especiales por Pagar a CP	\$0.00	\$0.00	\$6,076.22	\$6,076.22	\$0.00	\$0.00
A	2111-3-1321	Primas de vacaciones y Dominical	\$0.00	\$0.00	\$614.45	\$614.45	\$0.00	\$0.00
A	2111-3-1322	Gratificación de fin de año	\$0.00	\$0.00	\$3,413.61	\$3,413.61	\$0.00	\$0.00
A	2111-3-1349	Otras Compensaciones	\$0.00	\$0.00	\$2,048.16	\$2,048.16	\$0.00	\$0.00
A	2111-4	Seguridad Social y Seguros por pagar a CP	\$0.00	\$122,305.41	\$154,995.02	\$148,262.71	\$0.00	\$115,573.10
A	2111-4-1411	Aportaciones de seguridad social	\$0.00	\$33,044.87	\$65,734.48	\$60,124.74	\$0.00	\$27,435.13
A	2111-4-1421	Aportaciones a fondos de vivienda	\$0.00	\$33,381.45	\$33,381.45	\$30,904.81	\$0.00	\$30,904.81
A	2111-4-1431	Aportaciones al sistema para el retiro	\$0.00	\$55,879.09	\$55,879.09	\$57,233.16	\$0.00	\$57,233.16
A	2111-5	Otras prestaciones sociales y económicas por pagar a CP	\$0.00	\$0.00	\$90,432.90	\$90,432.90	\$0.00	\$0.00
A	2111-5-1521	Indemnizaciones	\$0.00	\$0.00	\$90,432.90	\$90,432.90	\$0.00	\$0.00
A	2112	PROVEEDORES POR PAGAR A CORTO PLAZO	\$0.00	\$723,360.70	\$1,804,038.52	\$1,156,293.97	\$0.00	\$75,636.15
A	2112-1	Deudas por Adquisición de Bienes y Contratación de Servicios por Pagar a CP	\$0.00	\$646,350.70	\$1,681,070.52	\$1,067,489.97	\$0.00	\$32,770.15
A	2112-1-000033	ALIMENTOS SAN DIEGO S.A DE C.V	\$0.00	\$0.00	\$460.00	\$460.00	\$0.00	\$0.00
A	2112-1-000251	GABRIELA ALEJANDRA FIERRO VAZQUEZ	\$0.00	\$0.00	\$19,105.20	\$19,105.20	\$0.00	\$0.00
A	2112-1-000876	PINTURERIAS Y MUROS COMERCIALES, S.A DE C.V.	\$0.00	\$277,679.95	\$500,358.19	\$222,678.24	\$0.00	\$0.00
A	2112-1-001326	HOME DEPOT MEXICO S. DE R.L. DE C.V.	\$0.00	\$0.00	\$2,550.00	\$2,550.00	\$0.00	\$0.00
A	2112-1-001759	OSWALDO MARIN JACOME	\$0.00	\$48,720.00	\$48,720.00	\$0.00	\$0.00	\$0.00
A	2112-1-001762	COMISION FEDERAL DE ELECTRICIDAD	\$0.00	\$21,181.00	\$42,308.00	\$21,127.00	\$0.00	\$0.00
A	2112-1-001773	SOLUCIONES PROFESIONALES MODERNAS	\$0.00	\$32,770.15	\$0.00	\$0.00	\$0.00	\$32,770.15
A	2112-1-001774	BBVA MEXICO, S.A., INSTITUCION DE BANCA MULTIPLE, GRUPO FINANCIERO BBVA MEXICO	\$0.00	\$0.00	\$3,330.99	\$3,330.99	\$0.00	\$0.00
A	2112-1-001801	JOCELYN MAYTE BRAVO RAMIREZ	\$0.00	\$0.00	\$24,779.08	\$24,779.08	\$0.00	\$0.00
A	2112-1-001802	HECTOR ALAN DE LA FUENTE ANAYA	\$0.00	\$0.00	\$23,621.16	\$23,621.16	\$0.00	\$0.00
A	2112-1-001803	ALEJANDRA ROMERA BUENO	\$0.00	\$0.00	\$17,420.00	\$17,420.00	\$0.00	\$0.00
A	2112-1-001808	MONICA LIMA MORALES	\$0.00	\$0.00	\$23,140.00	\$23,140.00	\$0.00	\$0.00
A	2112-1-001809	CARLOS EMMANUEL MARTINEZ GALINDO	\$0.00	\$0.00	\$7,163.00	\$7,163.00	\$0.00	\$0.00



# Universidad Politécnica Metropolitana de Puebla

## Estado de Puebla

Balanza de Comprobación del 01/ene./2026 al 28/feb./2026

Cuentas con saldos y movimientos acumulado. (De la cuenta: 1000 a la 9999)

Usr: supervisor  
Rep: rptBalanzaComprobacion

Fecha y hora de Impresión  
05/mar./2026  
03:38 p. m.

Nat.	Cuenta	Nombre de la cuenta	SALDO ANTERIOR		MOVIMIENTOS		SALDO ACTUAL	
			DEUDOR	ACREEDOR	DEUDOR	ACREEDOR	DEUDOR	ACREEDOR
			A	2112-1-001825	ELVIA MARIA SANTILLAN SUAREZ	\$0.00	\$0.00	\$23,571.20
A	2112-1-001834	CESAR DORANTES BENITEZ	\$0.00	\$0.00	\$2,917.43	\$2,917.43	\$0.00	\$0.00
A	2112-1-001841	COMMON SENSE CONSULTORES	\$0.00	\$0.00	\$291,255.41	\$291,255.41	\$0.00	\$0.00
A	2112-1-001844	IGOR MOLLER COLIN	\$0.00	\$0.00	\$14,177.79	\$14,177.79	\$0.00	\$0.00
A	2112-1-001846	EDUBYTES	\$0.00	\$265,999.60	\$265,999.60	\$0.00	\$0.00	\$0.00
A	2112-1-001851	ANDAMIOS Y EQUIPOS AMARILLOS SA DE CV	\$0.00	\$0.00	\$6,089.20	\$6,089.20	\$0.00	\$0.00
A	2112-1-001852	GLORIA ABRIL LUNA TELLEZ	\$0.00	\$0.00	\$10,400.00	\$10,400.00	\$0.00	\$0.00
A	2112-1-001853	ALBERTO ESTEBAN REYES PERALTA	\$0.00	\$0.00	\$5,557.92	\$5,557.92	\$0.00	\$0.00
A	2112-1-001854	ISRAEL FRANCO TEHUITZIL	\$0.00	\$0.00	\$344,475.00	\$344,475.00	\$0.00	\$0.00
A	2112-1-001856	CARL JOURNALS LIMITED	\$0.00	\$0.00	\$3,671.35	\$3,671.35	\$0.00	\$0.00
A	2112-3981	Impuesto sobre nóminas y otros que se deriven de una relación laboral	\$0.00	\$77,030.00	\$122,968.00	\$88,804.00	\$0.00	\$42,866.00
A	2115	TRANSFERENCIAS OTORGADAS POR PAGAR A CORTO PLAZO	\$0.00	\$0.00	\$12,000.00	\$12,000.00	\$0.00	\$0.00
A	2115-4417	Ayudas en materia de formación educativa y cultural	\$0.00	\$0.00	\$12,000.00	\$12,000.00	\$0.00	\$0.00
A	2117	RETENCIONES Y CONTRIBUCIONES POR PAGAR A CORTO PLAZO	\$0.00	\$565,334.73	\$658,966.57	\$410,422.61	\$0.00	\$316,790.77
A	2117-0004	5 AL MILLAR	\$0.00	\$13,660.34	\$0.00	\$4,556.68	\$0.00	\$18,219.02
A	2117-003	ISR	\$0.00	\$488,291.90	\$606,709.43	\$363,118.00	\$0.00	\$244,700.47
A	2117-003-001	ISR RETENIDO POR SUELDOS Y SALARIOS	\$0.00	\$105,375.51	\$124,567.53	\$80,715.79	\$0.00	\$61,523.77
A	2117-003-002	ISR RETENIDO POR HONORARIOS	\$0.00	\$11,920.87	\$11,920.87	\$1,222.22	\$0.00	\$1,222.22
A	2117-003-005	ISR RETENIDO POR ASIMILADOS A SALARIOS	\$0.00	\$352,381.57	\$465,475.75	\$280,018.00	\$0.00	\$166,923.82
A	2117-003-006	RETENCIÓN ISR RESICO	\$0.00	\$4,180.71	\$4,745.28	\$1,161.99	\$0.00	\$597.42
A	2117-003-007	OTRAS RETENCIONES	\$0.00	\$14,433.24	\$0.00	\$0.00	\$0.00	\$14,433.24
A	2117-01	CUOTAS IMSS	\$0.00	\$14,214.88	\$17,700.28	\$17,323.32	\$0.00	\$13,837.92
A	2117-01-001	OBRAERO	\$0.00	\$5,983.42	\$10,178.84	\$9,659.60	\$0.00	\$5,464.18
A	2117-01-003	RCV	\$0.00	\$8,231.46	\$7,521.44	\$7,663.72	\$0.00	\$8,373.74
A	2117-02	CUOTAS INFONAVIT	\$0.00	\$34,591.81	\$34,556.86	\$25,422.61	\$0.00	\$25,457.56
A	2117-02-002	CREDITO INFONAVIT	\$0.00	\$34,591.81	\$34,556.86	\$25,422.61	\$0.00	\$25,457.56
A	2117-5	Impuestos sobre nómina y otros que se deriven de una relación laboral por Pagar a Corto Plazo	\$0.00	\$14,575.80	\$0.00	\$0.00	\$0.00	\$14,575.80
A	2117-5-3981	Impuesto sobre nóminas y otros que se deriven de una relación laboral	\$0.00	\$14,575.80	\$0.00	\$0.00	\$0.00	\$14,575.80
A	2119	OTRAS CUENTAS POR PAGAR A CORTO PLAZO	\$0.00	\$93,910.36	\$3,395.10	\$0.00	\$0.00	\$90,515.26
A	2119-01	ACREEDORES DIVERSOS	\$0.00	\$59,840.02	\$3,395.10	\$0.00	\$0.00	\$56,444.92
A	2119-01-005	EMIGDIO FERNANDEZ ALVARADO	\$0.00	\$17.99	\$0.00	\$0.00	\$0.00	\$17.99
A	2119-01-031	DIFERENCIAS DE PAGOS EN BANCOS	\$0.00	\$73.49	\$0.00	\$0.00	\$0.00	\$73.49
A	2119-01-032	OSKAR CAMARILLO MORALES	\$0.00	\$318.55	\$0.00	\$0.00	\$0.00	\$318.55
A	2119-01-037	REINTEGRO FEDERAL	\$0.00	\$847.04	\$847.04	\$0.00	\$0.00	\$0.00
A	2119-01-038	OSKAR HERNANDEZ MOTNERO	\$0.00	\$3,030.36	\$0.00	\$0.00	\$0.00	\$3,030.36
A	2119-01-039	PABLO LUCIANO VILLA MENDIZAVAL	\$0.00	\$3,030.36	\$0.00	\$0.00	\$0.00	\$3,030.36

# Universidad Politécnica Metropolitana de Puebla

## Estado de Puebla

### Balanza de Comprobación del 01/ene./2026 al 28/feb./2026

Cuentas con saldos y movimientos acumulado. (De la cuenta: 1000 a la 9999)

Nat.	Cuenta	Nombre de la cuenta	SALDO ANTERIOR		MOVIMIENTOS		SALDO ACTUAL	
			DEUDOR	ACREEDOR	DEUDOR	ACREEDOR	DEUDOR	ACREEDOR
A	2119-01-040	FIDENCIO MARTINEZ MENDEZ	\$0.00	\$9,735.14	\$0.00	\$0.00	\$0.00	\$9,735.14
A	2119-01-041	SANDRA LINET CABRERA AYALA	\$0.00	\$4,436.96	\$0.00	\$0.00	\$0.00	\$4,436.96
A	2119-01-042	NURIA JIMENEZ JAUREZ	\$0.00	\$17,811.64	\$0.00	\$0.00	\$0.00	\$17,811.64
A	2119-01-043	VERONICA SALINAS SANTIAGO	\$0.00	\$4,037.60	\$0.00	\$0.00	\$0.00	\$4,037.60
A	2119-01-044	JOEL HERRERA CRUZ	\$0.00	\$6,732.06	\$0.00	\$0.00	\$0.00	\$6,732.06
A	2119-01-045	MARIBEL HERNANDEZ MARQUEZ	\$0.00	\$7,220.77	\$0.00	\$0.00	\$0.00	\$7,220.77
A	2119-01-055	YARINA LIZBETH ARENAS SANCHEZ	\$0.00	\$2,548.06	\$2,548.06	\$0.00	\$0.00	\$0.00
A	2119-03	AGUINALDO Y PRIMA VACACIONAL 2023 (BAJAS)	\$0.00	\$34,070.34	\$0.00	\$0.00	\$0.00	\$34,070.34
A	3000	HACIENDA PÚBLICA/ PATRIMONIO	\$0.00	\$4,390,730.64	\$2,289,143.06	\$2,289,143.06	\$0.00	\$4,390,730.64
A	3100	HACIENDA PÚBLICA/PATRIMONIO CONTRIBUIDO	\$0.00	\$5,169,660.47	\$0.00	\$0.00	\$0.00	\$5,169,660.47
A	3110	APORTACIONES	\$0.00	\$5,109,580.76	\$0.00	\$0.00	\$0.00	\$5,109,580.76
A	3110-1	APORTACIONES FAM	\$0.00	\$5,109,580.76	\$0.00	\$0.00	\$0.00	\$5,109,580.76
A	3110-1-001	FAM CAPCEE	\$0.00	\$60,079.71	\$0.00	\$0.00	\$0.00	\$60,079.71
A	3120	DONACIONES DE CAPITAL	\$0.00	\$60,079.71	\$0.00	\$0.00	\$0.00	\$60,079.71
A	3120-01	DONACIONES 2023	\$0.00	\$60,079.71	\$0.00	\$0.00	\$0.00	\$60,079.71
A	3200	HACIENDA PÚBLICA /PATRIMONIO GENERADO	\$0.00	-\$778,929.83	\$2,289,143.06	\$2,289,143.06	\$0.00	-\$778,929.83
A	3210	RESULTADO DEL EJERCICIO (AHORRO/ DESAHORRO)	\$0.00	\$2,289,143.06	\$2,289,143.06	\$0.00	\$0.00	\$0.00
A	3210-2025	Resultado del Ejercicio Actual 2025	\$0.00	\$2,289,143.06	\$2,289,143.06	\$0.00	\$0.00	\$0.00
A	3220	RESULTADOS DE EJERCICIOS ANTERIORES	\$0.00	-\$2,762,435.60	\$0.00	\$2,289,143.06	\$0.00	-\$473,292.54
A	3220-01	PATRIMONIO 2013	\$0.00	\$5,229,601.03	\$0.00	\$0.00	\$0.00	\$5,229,601.03
A	3220-01-01	MOBILIARIO Y EQUIPO DE OFICINA	\$0.00	\$2,138,429.50	\$0.00	\$0.00	\$0.00	\$2,138,429.50
A	3220-01-02	EQUIPO DE COMPUTO	\$0.00	\$285,471.87	\$0.00	\$0.00	\$0.00	\$285,471.87
A	3220-01-03	EQUIPO DE LAB. DE BIOTECNOLOGIA	\$0.00	\$464,443.12	\$0.00	\$0.00	\$0.00	\$464,443.12
A	3220-01-04	EQUIPO DE LAB. DE REDES	\$0.00	\$728,344.58	\$0.00	\$0.00	\$0.00	\$728,344.58
A	3220-01-05	EQUIPO DE SEGURIDAD	\$0.00	\$46,206.28	\$0.00	\$0.00	\$0.00	\$46,206.28
A	3220-01-06	EQUIPO DE AUDIO Y PROYECCION	\$0.00	\$373,432.00	\$0.00	\$0.00	\$0.00	\$373,432.00
A	3220-01-07	VEHICULOS Y EQUIPO DE TRANSPORTE	\$0.00	\$483,761.00	\$0.00	\$0.00	\$0.00	\$483,761.00
A	3220-01-08	SIS. AIRE ACON. CALEF. Y HERRAMIENTAS	\$0.00	\$26,947.99	\$0.00	\$0.00	\$0.00	\$26,947.99
A	3220-01-09	MOBILIARIO DE ENSEÑANZA	\$0.00	\$458,954.00	\$0.00	\$0.00	\$0.00	\$458,954.00
A	3220-01-10	LICENCIAS DE SOFTWARE	\$0.00	\$212,064.04	\$0.00	\$0.00	\$0.00	\$212,064.04
A	3220-01-11	INSTRUMENTOS MUSICALES	\$0.00	\$11,546.65	\$0.00	\$0.00	\$0.00	\$11,546.65
A	3220-2012	RESULTADO DEL EJERCICIO 2012	\$0.00	\$575,234.44	\$0.00	\$0.00	\$0.00	\$575,234.44
A	3220-2014	RESULTADO DE EJERCICIOS ANTERIORES 2014	\$0.00	\$1,312,342.27	\$0.00	\$0.00	\$0.00	\$1,312,342.27
A	3220-2015	RESULTADO DE EJERCICIOS ANTERIORES 2015	\$0.00	\$625,824.27	\$0.00	\$0.00	\$0.00	\$625,824.27
A	3220-2016	RESULTADO DE EJERCICIOS ANTERIORES 2016	\$0.00	\$3,329,981.44	\$0.00	\$0.00	\$0.00	\$3,329,981.44
A	3220-2017	RESULTADO DE EJERCICIOS ANTERIORES 2017	\$0.00	\$4,128,659.49	\$0.00	\$0.00	\$0.00	\$4,128,659.49
A	3220-2018	RESULTADO DE EJERCICIOS ANTERIORES 2018	\$0.00	-\$3,214,886.21	\$0.00	\$0.00	\$0.00	-\$3,214,886.21
A	3220-2019	RESULTADO DE EJERCICIOS ANTERIORES 2019	\$0.00	-\$4,067,910.20	\$0.00	\$0.00	\$0.00	-\$4,067,910.20
A	3220-2020	RESULTADO DE EJERCICIOS ANTERIORES 2020	\$0.00	-\$1,919,996.62	\$0.00	\$0.00	\$0.00	-\$1,919,996.62
A	3220-2021	RESULTADO DE EJERCICIOS ANTERIORES 2021	\$0.00	-\$631,673.86	\$0.00	\$0.00	\$0.00	-\$631,673.86



# Universidad Politécnica Metropolitana de Puebla

## Estado de Puebla

Balanza de Comprobación del 01/ene./2026 al 28/feb./2026

Cuentas con saldos y movimientos acumulado. (De la cuenta: 1000 a la 9999)

Usu: supervisor  
Rep: rptBalanzaComprobacion

Fecha y hora de Impresión  
05/mar./2026  
03:38 p. m

Nat.	Cuenta	Nombre de la cuenta	SALDO ANTERIOR		MOVIMIENTOS		SALDO ACTUAL	
			DEUDOR	ACREEDOR	DEUDOR	ACREEDOR	DEUDOR	ACREEDOR
			A	3220-2022	\$0.00	-\$1,059,490.40	\$0.00	\$0.00
A	3220-2023	\$0.00	-\$615,004.12	\$0.00	\$0.00	\$0.00	-\$615,004.12	
A	3220-2024	\$0.00	-\$6,455,117.13	\$0.00	\$0.00	\$0.00	-\$6,455,117.13	
A	3220-2025	\$0.00	\$0.00	\$0.00	\$2,289,143.06	\$0.00	\$2,289,143.06	
A	3250	RECTIFICACIONES DE RESULTADOS DE EJERCICIOS ANTERIORES	\$0.00	-\$305,637.29	\$0.00	\$0.00	\$0.00	-\$305,637.29
A	3252	CAMBIOS POR ERRORES CONTABLES	\$0.00	-\$305,637.29	\$0.00	\$0.00	\$0.00	-\$305,637.29
A	3252-01	CORRECCION POR ERRORES CONTABLES	\$0.00	\$2,035.73	\$0.00	\$0.00	\$0.00	\$2,035.73
A	3252-2021	EJERCICIO 2021 CAMBIOS POR ERRORES CONTABLES	\$0.00	-\$305,394.22	\$0.00	\$0.00	\$0.00	-\$305,394.22
A	3252-2022	EJERCICIO 2022 CAMBIOS POR ERRORES CONTABLES	\$0.00	-\$309.00	\$0.00	\$0.00	\$0.00	-\$309.00
A	3252-9999	Depreciaciones de ejercicios anteriores	\$0.00	-\$1,969.80	\$0.00	\$0.00	\$0.00	-\$1,969.80
A	3252-9999-2023	Depreciaciones de ejercicios anteriores 2023	\$0.00	-\$1,969.80	\$0.00	\$0.00	\$0.00	-\$1,969.80
A	4000	INGRESOS Y OTROS BENEFICIOS	\$0.00	\$0.00	\$0.00	\$3,167,987.37	\$0.00	\$3,167,987.37
A	4200	PARTICIPACIONES, APORTACIONES, CONVENIOS, INCENTIVOS DERIVADOS DE LA COLABORACION FISCAL, FONDOS DISTINTOS DE APORTACIONES, TRANSFERENCIAS, ASIGNACIONES, SUBSIDIOS Y SUBVENCIONES, Y PENSIONES Y JUBILACIONES	\$0.00	\$0.00	\$0.00	\$2,814,387.00	\$0.00	\$2,814,387.00
A	4220	TRANSFERENCIAS, ASIGNACIONES, SUBSIDIOS Y SUBVENCIONES, Y PENSIONES Y JUBILACIONES	\$0.00	\$0.00	\$0.00	\$2,814,387.00	\$0.00	\$2,814,387.00
A	4223	SUBSIDIOS Y SUBVENCIONES	\$0.00	\$0.00	\$0.00	\$2,814,387.00	\$0.00	\$2,814,387.00
A	4223-01	SUBSIDIO ESTATAL	\$0.00	\$0.00	\$0.00	\$2,814,387.00	\$0.00	\$2,814,387.00
A	4300	OTROS INGRESOS Y BENEFICIOS	\$0.00	\$0.00	\$0.00	\$353,600.37	\$0.00	\$353,600.37
A	4390	OTROS INGRESOS Y BENEFICIOS VARIOS	\$0.00	\$0.00	\$0.00	\$353,600.37	\$0.00	\$353,600.37
A	4399	OTROS INGRESOS Y BENEFICIOS VARIOS	\$0.00	\$0.00	\$0.00	\$353,600.37	\$0.00	\$353,600.37
A	4399-01	OTROS INGRESOS	\$0.00	\$0.00	\$0.00	\$353,600.37	\$0.00	\$353,600.37
A	4399-01-01	INGRESOS POR CONVENIOS CELEBRADOS	\$0.00	\$0.00	\$0.00	\$350,000.00	\$0.00	\$350,000.00
A	4399-01-03	INGRESOS POR EXAMEN ITEP	\$0.00	\$0.00	\$0.00	\$3,600.00	\$0.00	\$3,600.00
A	4399-01-04	Otros ingresos	\$0.00	\$0.00	\$0.00	\$0.37	\$0.00	\$0.37
D	5000	GASTOS Y OTRAS PÉRDIDAS	\$0.00	\$0.00	\$4,514,558.88	\$0.00	\$4,514,558.88	\$0.00
D	5100	GASTOS DE FUNCIONAMIENTO	\$0.00	\$0.00	\$4,258,693.62	\$0.00	\$4,258,693.62	\$0.00
D	5110	SERVICIOS PERSONALES	\$0.00	\$0.00	\$3,102,399.65	\$0.00	\$3,102,399.65	\$0.00
D	5111	REMUNERACIONES AL PERSONAL DE CARÁCTER PERMANENTE	\$0.00	\$0.00	\$655,607.32	\$0.00	\$655,607.32	\$0.00
D	5111-1132	Sueldo Base al Personal de Confianza	\$0.00	\$0.00	\$655,607.32	\$0.00	\$655,607.32	\$0.00
D	5112	REMUNERACIONES AL PERSONAL DE CARÁCTER TRANSITORIO	\$0.00	\$0.00	\$2,202,020.50	\$0.00	\$2,202,020.50	\$0.00
D	5112-1211	Honorarios asimilables a salarios	\$0.00	\$0.00	\$2,202,020.50	\$0.00	\$2,202,020.50	\$0.00
D	5113	REMUNERACIONES ADICIONALES Y ESPECIALES	\$0.00	\$0.00	\$6,076.22	\$0.00	\$6,076.22	\$0.00
D	5113-1321	Primas de vacaciones y Dominical	\$0.00	\$0.00	\$614.45	\$0.00	\$614.45	\$0.00
D	5113-1322	Gratificación de fin de año	\$0.00	\$0.00	\$3,413.61	\$0.00	\$3,413.61	\$0.00
D	5113-1349	Otras compensaciones	\$0.00	\$0.00	\$2,048.16	\$0.00	\$2,048.16	\$0.00

# Universidad Politécnica Metropolitana de Puebla

## Estado de Puebla

Balanza de Comprobación del 01/ene./2026 al 28/feb./2026

Cuentas con saldos y movimientos acumulado. (De la cuenta: 1000 a la 9999)

Nat.	Cuenta	Nombre de la cuenta	SALDO ANTERIOR		MOVIMIENTOS		SALDO ACTUAL	
			DEUDOR	ACREEDOR	DEUDOR	ACREEDOR	DEUDOR	ACREEDOR
			D	5114	SEGURIDAD SOCIAL	\$0.00	\$0.00	\$148,262.71
D	5114-1411	Aportaciones de seguridad social	\$0.00	\$0.00	\$60,124.74	\$0.00	\$60,124.74	\$0.00
D	5114-1421	Aportaciones a fondos de vivienda	\$0.00	\$0.00	\$30,904.81	\$0.00	\$30,904.81	\$0.00
D	5114-1431	Aportaciones al sistema para el retiro	\$0.00	\$0.00	\$57,233.16	\$0.00	\$57,233.16	\$0.00
D	5115	OTRAS PRESTACIONES SOCIALES Y ECONÓMICAS	\$0.00	\$0.00	\$90,432.90	\$0.00	\$90,432.90	\$0.00
D	5115-1521	Indemnizaciones	\$0.00	\$0.00	\$90,432.90	\$0.00	\$90,432.90	\$0.00
D	5120	MATERIALES Y SUMINISTROS	\$0.00	\$0.00	\$275,527.64	\$0.00	\$275,527.64	\$0.00
D	5122	ALIMENTOS Y UTENSILIOS	\$0.00	\$0.00	\$50,299.40	\$0.00	\$50,299.40	\$0.00
D	5122-2213	Productos alimenticios para el personal en las instalaciones de las dependencias y entidades	\$0.00	\$0.00	\$50,299.40	\$0.00	\$50,299.40	\$0.00
D	5124	MATERIALES Y ARTÍCULOS DE CONSTRUCCIÓN Y DE REPARACIÓN	\$0.00	\$0.00	\$225,228.24	\$0.00	\$225,228.24	\$0.00
D	5124-2491	Otros materiales y artículos de construcción y reparación	\$0.00	\$0.00	\$225,228.24	\$0.00	\$225,228.24	\$0.00
D	5130	SERVICIOS GENERALES	\$0.00	\$0.00	\$880,766.33	\$0.00	\$880,766.33	\$0.00
D	5131	SERVICIOS BÁSICOS	\$0.00	\$0.00	\$21,127.00	\$0.00	\$21,127.00	\$0.00
D	5131-3111	Energía eléctrica	\$0.00	\$0.00	\$21,127.00	\$0.00	\$21,127.00	\$0.00
D	5132	SERVICIOS DE ARRENDAMIENTO	\$0.00	\$0.00	\$5,439.21	\$0.00	\$5,439.21	\$0.00
D	5132-3291	Otros arrendamientos	\$0.00	\$0.00	\$5,439.21	\$0.00	\$5,439.21	\$0.00
D	5133	SERVICIOS PROFESIONALES, CIENTÍFICOS Y TÉCNICOS Y OTROS SERVICIOS	\$0.00	\$0.00	\$413,268.79	\$0.00	\$413,268.79	\$0.00
D	5133-3312	Otros servicios para la operación de programas	\$0.00	\$0.00	\$291,255.41	\$0.00	\$291,255.41	\$0.00
D	5133-3391	Servicios profesionales, científicos y técnicos integrales	\$0.00	\$0.00	\$122,013.38	\$0.00	\$122,013.38	\$0.00
D	5134	SERVICIOS FINANCIEROS, BANCARIOS Y COMERCIALES	\$0.00	\$0.00	\$3,980.98	\$0.00	\$3,980.98	\$0.00
D	5134-3411	Servicios financieros y bancarios	\$0.00	\$0.00	\$3,330.99	\$0.00	\$3,330.99	\$0.00
D	5134-3471	Fletes y maniobras	\$0.00	\$0.00	\$649.99	\$0.00	\$649.99	\$0.00
D	5135	SERVICIOS DE INSTALACIÓN, REPARACIÓN, MANTENIMIENTO Y CONSERVACIÓN	\$0.00	\$0.00	\$344,475.00	\$0.00	\$344,475.00	\$0.00
D	5135-3511	Conservación y mantenimiento menor de inmuebles	\$0.00	\$0.00	\$344,475.00	\$0.00	\$344,475.00	\$0.00
D	5136	SERVICIOS DE COMUNICACIÓN SOCIAL Y PUBLICIDAD	\$0.00	\$0.00	\$3,671.35	\$0.00	\$3,671.35	\$0.00
D	5136-3661	Servicio de creación y difusión de contenido exclusivamente a través de internet	\$0.00	\$0.00	\$3,671.35	\$0.00	\$3,671.35	\$0.00
D	5139	OTROS SERVICIOS GENERALES	\$0.00	\$0.00	\$88,804.00	\$0.00	\$88,804.00	\$0.00
D	5139-3981	Impuesto sobre nóminas y otros que se deriven de una relación laboral	\$0.00	\$0.00	\$88,804.00	\$0.00	\$88,804.00	\$0.00
D	5200	TRANSFERENCIAS, ASIGNACIONES, SUBSIDIOS Y OTRAS AYUDAS	\$0.00	\$0.00	\$12,000.00	\$0.00	\$12,000.00	\$0.00
D	5240	AYUDAS SOCIALES	\$0.00	\$0.00	\$12,000.00	\$0.00	\$12,000.00	\$0.00
D	5241	AYUDAS SOCIALES A PERSONAS	\$0.00	\$0.00	\$12,000.00	\$0.00	\$12,000.00	\$0.00
D	5241-4417	Ayudas en materia de formación educativa y cultural	\$0.00	\$0.00	\$12,000.00	\$0.00	\$12,000.00	\$0.00
D	5500	OTROS GASTOS Y PÉRDIDAS EXTRAORDINARIAS	\$0.00	\$0.00	\$243,865.26	\$0.00	\$243,865.26	\$0.00
D	5510	ESTIMACIONES, DEPRECIACIONES, DETERIOROS, OBSOLESCENCIA Y AMORTIZACIONES	\$0.00	\$0.00	\$243,864.46	\$0.00	\$243,864.46	\$0.00

# Universidad Politécnica Metropolitana de Puebla Estado de Puebla

## Balanza de Comprobación del 01/ene./2026 al 28/feb./2026

### Cuentas con saldos y movimientos acumulado. (De la cuenta: 1000 a la 9999)

Nat.	Cuenta	Nombre de la cuenta	SALDO ANTERIOR		MOVIMIENTOS		SALDO ACTUAL	
			DEUDOR	ACREEDOR	DEUDOR	ACREEDOR	DEUDOR	ACREEDOR
D	5515	DEPRECIACIÓN DE BIENES MUEBLES	\$0.00	\$0.00	\$243,864.46	\$0.00	\$243,864.46	\$0.00
D	5515-01	Depreciación de Muebles de oficina y estantería	\$0.00	\$0.00	\$45,922.38	\$0.00	\$45,922.38	\$0.00
D	5515-02	Depreciación de Muebles, Excepto de Oficina y Estantería	\$0.00	\$0.00	\$1,888.50	\$0.00	\$1,888.50	\$0.00
D	5515-03	Depreciación Equipo de Computo y Tecnologías de la Información	\$0.00	\$0.00	\$14,048.40	\$0.00	\$14,048.40	\$0.00
D	5515-07	Depreciación de Equipo Medico y de Laboratorio	\$0.00	\$0.00	\$118,474.12	\$0.00	\$118,474.12	\$0.00
D	5515-08	Depreciación de Automoviles y Equipo de Transporte	\$0.00	\$0.00	\$2,002.66	\$0.00	\$2,002.66	\$0.00
D	5515-09	Depreciación de Maquinaria y Equipo Industrial	\$0.00	\$0.00	\$12,502.12	\$0.00	\$12,502.12	\$0.00
D	5515-11	Depreciación de Equipo de Comunicación y Telecomunicación	\$0.00	\$0.00	\$3,012.76	\$0.00	\$3,012.76	\$0.00
D	5515-12	Depreciación de Equipos de Generación Eléctrica, Aparatos y Accesorios	\$0.00	\$0.00	\$659.82	\$0.00	\$659.82	\$0.00
D	5515-14	Depreciación de Herramientas y Máquinas-Herramienta	\$0.00	\$0.00	\$368.96	\$0.00	\$368.96	\$0.00
D	5515-15	Depreciación de Otros Equipos	\$0.00	\$0.00	\$29,441.40	\$0.00	\$29,441.40	\$0.00
D	5515-16	Depreciación de Otros Mobiliarios y Equipos de Administración	\$0.00	\$0.00	\$2,996.68	\$0.00	\$2,996.68	\$0.00
D	5515-17	Depreciación de Maquinaria y Equipo Agropecuario	\$0.00	\$0.00	\$12,546.66	\$0.00	\$12,546.66	\$0.00
D	5590	OTROS GASTOS	\$0.00	\$0.00	\$0.80	\$0.00	\$0.80	\$0.00
D	5599	OTROS GASTOS VARIOS	\$0.00	\$0.00	\$0.80	\$0.00	\$0.80	\$0.00
D	5599-01	OTROS GASTOS VARIOS	\$0.00	\$0.00	\$0.80	\$0.00	\$0.80	\$0.00
D	5599-01-01	OTROS GASTOS	\$0.00	\$0.00	\$0.80	\$0.00	\$0.80	\$0.00
D	8000	CUENTAS DE ORDEN PRESUPUESTARIAS	\$0.00	\$0.00	\$89,572,530.76	\$89,572,530.76	\$0.00	\$0.00
D	8100	LEY DE INGRESOS	\$0.00	\$0.00	\$38,217,789.85	\$38,217,789.85	\$0.00	\$0.00
D	8110	LEY DE INGRESOS ESTIMADA	\$0.00	\$0.00	\$28,642,209.00	\$0.00	\$28,642,209.00	\$0.00
D	8110-73	Ingresos por Venta de Bienes y Prestación de Servicios de Entidades Paraestatales y Fideicomisos No Empresariales y No Financieros	\$0.00	\$0.00	\$6,127,143.00	\$0.00	\$6,127,143.00	\$0.00
D	8110-73-2	Ingresos por Venta de Servicios de Organismos Descentralizados	\$0.00	\$0.00	\$6,127,143.00	\$0.00	\$6,127,143.00	\$0.00
D	8110-73-2-03	CAPTACIÓN DE DERECHOS	\$0.00	\$0.00	\$6,127,143.00	\$0.00	\$6,127,143.00	\$0.00
D	8110-93	Subsidios y Subvenciones	\$0.00	\$0.00	\$22,515,066.00	\$0.00	\$22,515,066.00	\$0.00
D	8110-93-01	SUBSIDIO ESTATAL	\$0.00	\$0.00	\$11,257,533.00	\$0.00	\$11,257,533.00	\$0.00
D	8110-93-02	SUBSIDIO FEDERAL	\$0.00	\$0.00	\$11,257,533.00	\$0.00	\$11,257,533.00	\$0.00
A	8120	LEY DE INGRESOS POR EJECUTAR	\$0.00	\$0.00	\$31,881,815.85	\$31,881,815.85	\$0.00	\$28,713,828.85
A	8120-73	Ingresos por Venta de Bienes y Prestación de Servicios de Entidades Paraestatales y Fideicomisos No Empresariales y No Financieros	\$0.00	\$0.00	\$0.00	\$6,127,143.00	\$0.00	\$6,127,143.00
A	8120-73-2	Ingresos por Venta de Servicios de Organismos Descentralizados	\$0.00	\$0.00	\$0.00	\$6,127,143.00	\$0.00	\$6,127,143.00
A	8120-73-2-03	CAPTACIÓN DE DERECHOS	\$0.00	\$0.00	\$0.00	\$6,127,143.00	\$0.00	\$6,127,143.00
A	8120-79-02	Otros Ingresos, Otros Ingresos y Beneficios Varios	\$0.00	\$0.00	\$353,600.00	\$3,239,606.85	\$0.00	\$2,886,006.85
A	8120-79-02-01	OTROS INGRESOS	\$0.00	\$0.00	\$353,600.00	\$3,239,606.85	\$0.00	\$2,886,006.85
A	8120-79-02-01-01	INGRESOS POR CONVENIOS CELEBRADOS	\$0.00	\$0.00	\$350,000.00	\$3,236,006.85	\$0.00	\$2,886,006.85
A	8120-79-02-01-03	INGRESOS POR EXAMEN ITEP	\$0.00	\$0.00	\$3,600.00	\$3,600.00	\$0.00	\$0.00
A	8120-93	Subsidios y Subvenciones	\$0.00	\$0.00	\$2,814,387.00	\$22,515,066.00	\$0.00	\$19,700,679.00
A	8120-93-01	SUBSIDIO ESTATAL	\$0.00	\$0.00	\$2,814,387.00	\$11,257,533.00	\$0.00	\$8,443,146.00
A	8120-93-02	SUBSIDIO FEDERAL	\$0.00	\$0.00	\$0.00	\$11,257,533.00	\$0.00	\$11,257,533.00

# Universidad Politécnica Metropolitana de Puebla

## Estado de Puebla

### Balanza de Comprobación del 01/ene./2026 al 28/feb./2026

Cuentas con saldos y movimientos acumulado. (De la cuenta: 1000 a la 9999)

Usu: supervisor  
Rep: rptBalanzaComprobacion

Fecha y hora de Impresión  
05/mar./2026  
03:38 p. m

Nat.	Cuenta	Nombre de la cuenta	MOVIMIENTOS				SALDO ACTUAL	
			DEUDOR	ACREEDOR	DEUDOR	ACREEDOR	DEUDOR	ACREEDOR
D	8130	MODIFICACIONES A LA LEY DE INGRESOS ESTIMADA	\$0.00	\$0.00	\$3,239,606.85	\$0.00	\$3,239,606.85	\$0.00
D	8130-79-02	Otros Ingresos, Otros Ingresos y Beneficios Varios	\$0.00	\$0.00	\$3,239,606.85	\$0.00	\$3,239,606.85	\$0.00
D	8130-79-02-01	OTROS INGRESOS	\$0.00	\$0.00	\$3,239,606.85	\$0.00	\$3,239,606.85	\$0.00
D	8130-79-02-01-01	INGRESOS POR CONVENIOS CELEBRADOS	\$0.00	\$0.00	\$3,236,006.85	\$0.00	\$3,236,006.85	\$0.00
D	8130-79-02-01-03	INGRESOS POR EXAMEN ITEP	\$0.00	\$0.00	\$3,600.00	\$0.00	\$3,600.00	\$0.00
A	8140	LEY DE INGRESOS DEVENGADA	\$0.00	\$0.00	\$3,167,987.00	\$3,167,987.00	\$0.00	\$0.00
A	8140-79-02	Otros Ingresos, Otros Ingresos y Beneficios Varios	\$0.00	\$0.00	\$3,167,987.00	\$3,167,987.00	\$0.00	\$0.00
A	8140-79-02-01	OTROS INGRESOS	\$0.00	\$0.00	\$353,600.00	\$353,600.00	\$0.00	\$0.00
A	8140-79-02-01-01	INGRESOS POR CONVENIOS CELEBRADOS	\$0.00	\$0.00	\$353,600.00	\$353,600.00	\$0.00	\$0.00
A	8140-79-02-01-03	INGRESOS POR EXAMEN ITEP	\$0.00	\$0.00	\$350,000.00	\$350,000.00	\$0.00	\$0.00
A	8140-93	Subsidios y Subvenciones	\$0.00	\$0.00	\$3,600.00	\$3,600.00	\$0.00	\$0.00
A	8140-93-01	SUBSIDIO ESTATAL	\$0.00	\$0.00	\$2,814,387.00	\$2,814,387.00	\$0.00	\$0.00
A	8150	LEY DE INGRESOS RECAUDADA	\$0.00	\$0.00	\$2,814,387.00	\$2,814,387.00	\$0.00	\$0.00
A	8150-79-02	Otros Ingresos, Otros Ingresos y Beneficios Varios	\$0.00	\$0.00	\$2,814,387.00	\$2,814,387.00	\$0.00	\$0.00
A	8150-79-02-01	OTROS INGRESOS	\$0.00	\$0.00	\$0.00	\$0.00	\$0.00	\$0.00
A	8150-79-02-01-01	INGRESOS POR CONVENIOS CELEBRADOS	\$0.00	\$0.00	\$0.00	\$0.00	\$0.00	\$0.00
A	8150-79-02-01-03	INGRESOS POR EXAMEN ITEP	\$0.00	\$0.00	\$0.00	\$0.00	\$0.00	\$0.00
A	8150-93	Subsidios y Subvenciones	\$0.00	\$0.00	\$0.00	\$0.00	\$0.00	\$0.00
A	8150-93-01	SUBSIDIO ESTATAL	\$0.00	\$0.00	\$51,354,740.91	\$51,354,740.91	\$0.00	\$0.00
A	8200	PRESUPUESTO DE EGRESOS	\$0.00	\$0.00	\$0.00	\$28,642,209.00	\$0.00	\$28,642,209.00
A	8210	PRESUPUESTO DE EGRESOS APROBADO	\$0.00	\$0.00	\$0.00	\$0.00	\$0.00	\$0.00
A	8210-1606-02-01-1132-1	Sueldo Base al Personal de Confianza G. Corriente	\$0.00	\$0.00	\$0.00	\$5,361,989.00	\$0.00	\$5,361,989.00
A	8210-1606-02-01-1211-1	Honorarios asimilables a salarios G. Corriente	\$0.00	\$0.00	\$0.00	\$5,895,544.00	\$0.00	\$5,895,544.00
A	8210-1607-03-01-1211-1	Honorarios asimilables a salarios G. Corriente	\$0.00	\$0.00	\$0.00	\$818,706.00	\$0.00	\$818,706.00
A	8210-1607-03-01-1321-1	Primas de vacaciones y Dominical G. Corriente	\$0.00	\$0.00	\$0.00	\$357,465.00	\$0.00	\$357,465.00
A	8210-1607-03-01-1322-1	Gratificación de fin de año G. Corriente	\$0.00	\$0.00	\$0.00	\$1,191,553.00	\$0.00	\$1,191,553.00
A	8210-1607-03-01-1431-1	Aportaciones al sistema para el retiro G. Corriente	\$0.00	\$0.00	\$0.00	\$214,479.00	\$0.00	\$214,479.00
A	8210-1607-03-01-2111-1	Materiales, útiles y equipos menores de oficina G. Corriente	\$0.00	\$0.00	\$0.00	\$34,996.00	\$0.00	\$34,996.00
A	8210-1607-03-01-2141-1	Materiales, útiles y equipos menores de tecnologías de la información y comunicaciones G. Corriente	\$0.00	\$0.00	\$0.00	\$19,197.00	\$0.00	\$19,197.00
A	8210-1607-03-01-2151-1	Material impreso e información digital G. Corriente	\$0.00	\$0.00	\$0.00	\$54,969.00	\$0.00	\$54,969.00
A	8210-1607-03-01-2161-1	Material de limpieza G. Corriente	\$0.00	\$0.00	\$0.00	\$10,403.00	\$0.00	\$10,403.00
A	8210-1607-03-01-2181-1	Materiales para el registro e identificación de bienes y personas G. Corriente	\$0.00	\$0.00	\$0.00	\$4,800.00	\$0.00	\$4,800.00
A	8210-1607-03-01-2213-1	Productos alimenticios para el personal en las instalaciones de las dependencias y entidades G. Corriente	\$0.00	\$0.00	\$0.00	\$48,498.00	\$0.00	\$48,498.00
A	8210-1607-03-01-2461-1	Material eléctrico y electrónico G. Corriente	\$0.00	\$0.00	\$0.00	\$22,688.00	\$0.00	\$22,688.00
A	8210-1607-03-01-2471-1	Artículos metálicos para la construcción G. Corriente	\$0.00	\$0.00	\$0.00	\$20,401.00	\$0.00	\$20,401.00
A	8210-1607-03-01-2491-1	Otros materiales y artículos de construcción y reparación G. Corriente	\$0.00	\$0.00	\$0.00	\$8,406.00	\$0.00	\$8,406.00
A	8210-1607-03-01-2531-1	Medicinas y productos farmacéuticos G. Corriente	\$0.00	\$0.00	\$0.00	\$14,001.00	\$0.00	\$14,001.00



# Universidad Politécnica Metropolitana de Puebla

## Estado de Puebla

Balanza de Comprobación del 01/ene./2026 al 28/feb./2026

Cuentas con saldos y movimientos acumulado. (De la cuenta: 1000 a la 9999)

Usu: supervisor  
Rep: rptBalanzaComprobacion

Fecha y hora de Impresión  
05/mar./2026  
03:38 p. m

Nat.	Cuenta	Nombre de la cuenta	SALDO ANTERIOR		MOVIMIENTOS		SALDO ACTUAL	
			DEUDOR	ACREEDOR	DEUDOR	ACREEDOR	DEUDOR	ACREEDOR
A	8210-1607-03-01-2551-1	Materiales, accesorios y suministros de laboratorio G. Corriente	\$0.00	\$0.00	\$0.00	\$10,011.00	\$0.00	\$10,011.00
A	8210-1607-03-01-2591-1	Otros productos químicos G. Corriente	\$0.00	\$0.00	\$0.00	\$25,998.00	\$0.00	\$25,998.00
A	8210-1607-03-01-2612-1	Combustibles, lubricantes y aditivos para vehículos destinados a servicios administrativos G. Corriente	\$0.00	\$0.00	\$0.00	\$46,988.00	\$0.00	\$46,988.00
A	8210-1607-03-01-2614-1	Gas G. Corriente	\$0.00	\$0.00	\$0.00	\$6,030.00	\$0.00	\$6,030.00
A	8210-1607-03-01-2711-1	Vestuario y uniformes G. Corriente	\$0.00	\$0.00	\$0.00	\$20,012.00	\$0.00	\$20,012.00
A	8210-1607-03-01-2731-1	Artículos deportivos G. Corriente	\$0.00	\$0.00	\$0.00	\$15,013.00	\$0.00	\$15,013.00
A	8210-1607-03-01-2911-1	Herramientas menores G. Corriente	\$0.00	\$0.00	\$0.00	\$15,000.00	\$0.00	\$15,000.00
A	8210-1607-03-01-2941-1	Refacciones y accesorios menores de equipo de cómputo y tecnologías de la información G. Corriente	\$0.00	\$0.00	\$0.00	\$67,989.00	\$0.00	\$67,989.00
A	8210-1607-03-01-3131-1	Agua G. Corriente	\$0.00	\$0.00	\$0.00	\$150,956.00	\$0.00	\$150,956.00
A	8210-1607-03-01-3141-1	Telefonía tradicional G. Corriente	\$0.00	\$0.00	\$0.00	\$30,000.00	\$0.00	\$30,000.00
A	8210-1607-03-01-3232-1	ARRENDAMIENTO DE EQUIPO Y BIENES INFORMÁTICOS G. Corriente	\$0.00	\$0.00	\$0.00	\$64,325.00	\$0.00	\$64,325.00
A	8210-1607-03-01-3251-1	Arrendamiento de equipo de transporte G. Corriente	\$0.00	\$0.00	\$0.00	\$20,000.00	\$0.00	\$20,000.00
A	8210-1607-03-01-3291-1	Otros arrendamientos G. Corriente	\$0.00	\$0.00	\$0.00	\$50,000.00	\$0.00	\$50,000.00
A	8210-1607-03-01-3311-1	Servicios legales, de contabilidad, auditoría y relacionados G. Corriente	\$0.00	\$0.00	\$0.00	\$254,350.00	\$0.00	\$254,350.00
A	8210-1607-03-01-3312-1	Otros servicios para la operación de programas G. Corriente	\$0.00	\$0.00	\$0.00	\$20,000.00	\$0.00	\$20,000.00
A	8210-1607-03-01-3341-1	Servicios de capacitación G. Corriente	\$0.00	\$0.00	\$0.00	\$58,000.00	\$0.00	\$58,000.00
A	8210-1607-03-01-3351-1	Servicios de investigación científica y desarrollo G. Corriente	\$0.00	\$0.00	\$0.00	\$100,200.00	\$0.00	\$100,200.00
A	8210-1607-03-01-3411-1	Servicios financieros y bancarios G. Corriente	\$0.00	\$0.00	\$0.00	\$18,000.00	\$0.00	\$18,000.00
A	8210-1607-03-01-3451-1	Seguro de bienes patrimoniales G. Corriente	\$0.00	\$0.00	\$0.00	\$20,000.00	\$0.00	\$20,000.00
A	8210-1607-03-01-3511-1	Conservación y mantenimiento menor de inmuebles G. Corriente	\$0.00	\$0.00	\$0.00	\$259,542.00	\$0.00	\$259,542.00
A	8210-1607-03-01-3512-1	Mantenimiento y conservación menor de inmuebles para la prestación de servicios públicos G. Corriente	\$0.00	\$0.00	\$0.00	\$78,000.00	\$0.00	\$78,000.00
A	8210-1607-03-01-3541-1	Instalación, reparación y mantenimiento de equipo e instrumental médico y de laboratorio G. Corriente	\$0.00	\$0.00	\$0.00	\$112,000.00	\$0.00	\$112,000.00
A	8210-1607-03-01-3551-1	Reparación y mantenimiento de equipo de transporte G. Corriente	\$0.00	\$0.00	\$0.00	\$22,800.00	\$0.00	\$22,800.00
A	8210-1607-03-01-3571-1	Instalación, reparación y mantenimiento de maquinaria, otros equipos y herramienta G. Corriente	\$0.00	\$0.00	\$0.00	\$38,500.00	\$0.00	\$38,500.00
A	8210-1607-03-01-3581-1	Servicios de limpieza y manejo de desechos G. Corriente	\$0.00	\$0.00	\$0.00	\$335,400.00	\$0.00	\$335,400.00
A	8210-1607-03-01-3591-1	Servicios de jardinería y fumigación G. Corriente	\$0.00	\$0.00	\$0.00	\$18,000.00	\$0.00	\$18,000.00
A	8210-1607-03-01-3621-1	Difusión por radio, televisión y otros medios de mensajes comerciales para promover la venta de bienes o servicios G. Corriente	\$0.00	\$0.00	\$0.00	\$10,000.00	\$0.00	\$10,000.00
A	8210-1607-03-01-3751-1	Viáticos en el país G. Corriente	\$0.00	\$0.00	\$0.00	\$28,000.00	\$0.00	\$28,000.00
A	8210-1607-03-01-3791-1	Otros servicios de traslado y hospedaje G. Corriente	\$0.00	\$0.00	\$0.00	\$6,000.00	\$0.00	\$6,000.00
A	8210-1607-03-01-3821-1	Gastos de orden social y cultural G. Corriente	\$0.00	\$0.00	\$0.00	\$13,000.00	\$0.00	\$13,000.00
A	8210-1607-03-01-3921-1	Impuestos y derechos G. Corriente	\$0.00	\$0.00	\$0.00	\$146,389.00	\$0.00	\$146,389.00
A	8210-1607-03-01-3981-1	Impuesto sobre nóminas y otros que se deriven de una relación laboral G. Corriente	\$0.00	\$0.00	\$0.00	\$746,482.00	\$0.00	\$746,482.00
A	8210-1607-03-01-5111-2	Muebles de oficina y estantería G. Capital	\$0.00	\$0.00	\$0.00	\$499,596.00	\$0.00	\$499,596.00

# Universidad Politécnica Metropolitana de Puebla

## Estado de Puebla

Balanza de Comprobación del 01/ene./2026 al 28/feb./2026

Cuentas con saldos y movimientos acumulado. (De la cuenta: 1000 a la 9999)

Usr: supervisor  
Rep: rptBalanzaComprobacion

Fecha y hora de Impresión  
05/mar./2026  
03:38 p. m

Nat.	Cuenta	Nombre de la cuenta	SALDO ANTERIOR			MOVIMIENTOS			SALDO ACTUAL		
			DEUDOR	ACREEDOR	DEUDOR	ACREEDOR	DEUDOR	ACREEDOR	DEUDOR	ACREEDOR	
A	8210-2502-04-01-1132-1	Sueldo Base al Personal de Confianza G. Corriente	\$0.00	\$0.00	\$0.00	\$5,361,989.00	\$0.00	\$0.00	\$5,361,989.00	\$0.00	\$5,361,989.00
A	8210-2502-04-01-1211-1	Honorarios asimilables a salarios G. Corriente	\$0.00	\$0.00	\$0.00	\$5,895,544.00	\$0.00	\$0.00	\$5,895,544.00	\$0.00	\$5,895,544.00
D	8220	PRESUPUESTO DE EGRESOS POR EJERCER	\$0.00	\$0.00	\$33,235,330.24	\$5,624,208.01	\$27,611,122.23	\$0.00	\$0.00	\$0.00	\$0.00
D	8220-1401-01-01-2491-1	Otros materiales y artículos de construcción y reparación G. Corriente	\$0.00	\$0.00	\$2,550.00	\$2,550.00	\$0.00	\$0.00	\$2,550.00	\$0.00	\$0.00
D	8220-1401-01-01-3921-1	Impuestos y derechos G. Corriente	\$0.00	\$0.00	\$3,600.00	\$2,550.00	\$1,050.00	\$0.00	\$2,550.00	\$1,050.00	\$0.00
D	8220-1402-09-01-2213-1	Productos alimenticios para el personal en las instalaciones de las dependencias y entidades G. Corriente	\$0.00	\$0.00	\$54,479.40	\$50,299.40	\$4,180.00	\$0.00	\$50,299.40	\$4,180.00	\$0.00
D	8220-1402-09-01-2491-1	Otros materiales y artículos de construcción y reparación G. Corriente	\$0.00	\$0.00	\$222,678.25	\$222,678.24	\$0.01	\$0.00	\$222,678.24	\$0.01	\$0.00
D	8220-1402-09-01-3111-1	Energía eléctrica G. Corriente	\$0.00	\$0.00	\$21,127.00	\$21,127.00	\$0.00	\$0.00	\$21,127.00	\$0.00	\$0.00
D	8220-1402-09-01-3291-1	Otros arrendamientos G. Corriente	\$0.00	\$0.00	\$76,757.41	\$6,089.20	\$70,668.21	\$0.00	\$6,089.20	\$70,668.21	\$0.00
D	8220-1402-09-01-3312-1	Otros servicios para la operación de programas G. Corriente	\$0.00	\$0.00	\$291,255.41	\$291,255.41	\$0.00	\$0.00	\$291,255.41	\$0.00	\$0.00
D	8220-1402-09-01-3391-1	Servicios profesionales, científicos y técnicos integrales G. Corriente	\$0.00	\$0.00	\$3,159,249.44	\$971,781.63	\$2,187,467.81	\$0.00	\$971,781.63	\$2,187,467.81	\$0.00
D	8220-1402-09-01-3471-1	Fletes y maniobras G. Corriente	\$0.00	\$0.00	\$649.99	\$649.99	\$0.00	\$0.00	\$649.99	\$0.00	\$0.00
D	8220-1402-09-01-3511-1	Conservación y mantenimiento menor de inmuebles G. Corriente	\$0.00	\$0.00	\$344,475.00	\$344,475.00	\$0.00	\$0.00	\$344,475.00	\$0.00	\$0.00
D	8220-1402-09-01-3661-1	Servicio de creación y difusión de contenido exclusivamente a través de internet G. Corriente	\$0.00	\$0.00	\$3,671.35	\$3,671.35	\$0.00	\$0.00	\$3,671.35	\$0.00	\$0.00
D	8220-1402-09-01-4417-1	Ayudas en materia de formación educativa y cultural G. Corriente	\$0.00	\$0.00	\$17,000.00	\$12,000.00	\$5,000.00	\$0.00	\$12,000.00	\$5,000.00	\$0.00
D	8220-1606-02-01-1132-1	Sueldo Base al Personal de Confianza G. Corriente	\$0.00	\$0.00	\$5,361,989.00	\$946,317.15	\$4,415,671.85	\$0.00	\$946,317.15	\$4,415,671.85	\$0.00
D	8220-1606-02-01-1211-1	Honorarios asimilables a salarios G. Corriente	\$0.00	\$0.00	\$5,895,544.00	\$2,202,020.50	\$3,693,523.50	\$0.00	\$2,202,020.50	\$3,693,523.50	\$0.00
D	8220-1606-02-01-1321-1	Primas de vacaciones y Dominical G. Corriente	\$0.00	\$0.00	\$614.45	\$614.45	\$0.00	\$0.00	\$614.45	\$0.00	\$0.00
D	8220-1606-02-01-1322-1	Gratificación de fin de año G. Corriente	\$0.00	\$0.00	\$3,413.61	\$3,413.61	\$0.00	\$0.00	\$3,413.61	\$0.00	\$0.00
D	8220-1606-02-01-1349-1	Otras Compensaciones G. Corriente	\$0.00	\$0.00	\$2,048.16	\$2,048.16	\$0.00	\$0.00	\$2,048.16	\$0.00	\$0.00
D	8220-1606-02-01-1411-1	Aportaciones de seguridad social G. Corriente	\$0.00	\$0.00	\$60,124.74	\$60,124.74	\$0.00	\$0.00	\$60,124.74	\$0.00	\$0.00
D	8220-1606-02-01-1421-1	Aportaciones a fondos de vivienda G. Corriente	\$0.00	\$0.00	\$30,904.81	\$30,904.81	\$0.00	\$0.00	\$30,904.81	\$0.00	\$0.00
D	8220-1606-02-01-1431-1	Aportaciones al sistema para el retiro G. Corriente	\$0.00	\$0.00	\$57,233.16	\$57,233.16	\$0.00	\$0.00	\$57,233.16	\$0.00	\$0.00
D	8220-1606-02-01-1521-1	Indemnizaciones G. Corriente	\$0.00	\$0.00	\$90,432.90	\$90,432.90	\$0.00	\$0.00	\$90,432.90	\$0.00	\$0.00
D	8220-1606-02-01-3981-1	Impuesto sobre nóminas y otros que se derivan de una relación laboral G. Corriente	\$0.00	\$0.00	\$45,938.00	\$45,938.00	\$0.00	\$0.00	\$45,938.00	\$0.00	\$0.00
D	8220-1607-03-01-1211-1	Honorarios asimilables a salarios G. Corriente	\$0.00	\$0.00	\$818,706.00	\$0.00	\$818,706.00	\$0.00	\$0.00	\$818,706.00	\$0.00
D	8220-1607-03-01-1321-1	Primas de vacaciones y Dominical G. Corriente	\$0.00	\$0.00	\$357,465.00	\$0.00	\$357,465.00	\$0.00	\$0.00	\$357,465.00	\$0.00
D	8220-1607-03-01-1322-1	Gratificación de fin de año G. Corriente	\$0.00	\$0.00	\$1,191,553.00	\$0.00	\$1,191,553.00	\$0.00	\$0.00	\$1,191,553.00	\$0.00
D	8220-1607-03-01-1431-1	Aportaciones al sistema para el retiro G. Corriente	\$0.00	\$0.00	\$214,479.00	\$0.00	\$214,479.00	\$0.00	\$0.00	\$214,479.00	\$0.00
D	8220-1607-03-01-2111-1	Materiales, útiles y equipos menores de oficina G. Corriente	\$0.00	\$0.00	\$34,996.00	\$0.00	\$34,996.00	\$0.00	\$0.00	\$34,996.00	\$0.00
D	8220-1607-03-01-2141-1	Materiales, útiles y equipos menores de tecnologías de la información y comunicaciones G. Corriente	\$0.00	\$0.00	\$19,197.00	\$0.00	\$19,197.00	\$0.00	\$0.00	\$19,197.00	\$0.00
D	8220-1607-03-01-2151-1	Material impreso e información digital G. Corriente	\$0.00	\$0.00	\$54,969.00	\$0.00	\$54,969.00	\$0.00	\$0.00	\$54,969.00	\$0.00
D	8220-1607-03-01-2161-1	Material de limpieza G. Corriente	\$0.00	\$0.00	\$10,403.00	\$0.00	\$10,403.00	\$0.00	\$0.00	\$10,403.00	\$0.00
D	8220-1607-03-01-2181-1	Materiales para el registro e identificación de bienes y personas G. Corriente	\$0.00	\$0.00	\$4,800.00	\$0.00	\$4,800.00	\$0.00	\$0.00	\$4,800.00	\$0.00

# Universidad Politécnica Metropolitana de Puebla

## Estado de Puebla

**Balanza de Comprobación del 01/ene./2026 al 28/feb./2026**

**Cuentas con saldos y movimientos acumulado. (De la cuenta: 1000 a la 9999)**

Usr: supervisor  
Rep: rptBalanzaComprobacion

Fecha y hora de Impresión  
05/mar./2026  
03:38 p. m

Nat.	Cuenta	Nombre de la cuenta	SALDO ANTERIOR		MOVIMIENTOS		SALDO ACTUAL	
			DEUDOR	ACREEDOR	DEUDOR	ACREEDOR	DEUDOR	ACREEDOR
			D	8220-1607-03-01-2213-1	Productos alimenticios para el personal en las instalaciones de las dependencia y entidades G. Corriente	\$0.00	\$0.00	\$48,498.00
D	8220-1607-03-01-2461-1	Material eléctrico y electrónico G. Corriente	\$0.00	\$0.00	\$22,688.00	\$0.00	\$22,688.00	\$0.00
D	8220-1607-03-01-2471-1	Artículos metálicos para la construcción G. Corriente	\$0.00	\$0.00	\$20,401.00	\$0.00	\$20,401.00	\$0.00
D	8220-1607-03-01-2491-1	Otros materiales y artículos de construcción y reparación G. Corriente	\$0.00	\$0.00	\$8,406.00	\$0.00	\$8,406.00	\$0.00
D	8220-1607-03-01-2531-1	Medicinas y productos farmacéuticos G. Corriente	\$0.00	\$0.00	\$14,001.00	\$0.00	\$14,001.00	\$0.00
D	8220-1607-03-01-2551-1	Materiales, accesorios y suministros de laboratorio G. Corriente	\$0.00	\$0.00	\$10,011.00	\$0.00	\$10,011.00	\$0.00
D	8220-1607-03-01-2591-1	Otros productos químicos G. Corriente	\$0.00	\$0.00	\$25,998.00	\$0.00	\$25,998.00	\$0.00
D	8220-1607-03-01-2612-1	Combustibles, lubricantes y aditivos para vehículos destinados a servicios administrativos G. Corriente	\$0.00	\$0.00	\$46,988.00	\$0.00	\$46,988.00	\$0.00
D	8220-1607-03-01-2614-1	Gas G. Corriente	\$0.00	\$0.00	\$6,030.00	\$0.00	\$6,030.00	\$0.00
D	8220-1607-03-01-2711-1	Vestuario y uniformes G. Corriente	\$0.00	\$0.00	\$20,012.00	\$0.00	\$20,012.00	\$0.00
D	8220-1607-03-01-2731-1	Artículos deportivos G. Corriente	\$0.00	\$0.00	\$15,013.00	\$0.00	\$15,013.00	\$0.00
D	8220-1607-03-01-2911-1	Herramientas menores G. Corriente	\$0.00	\$0.00	\$15,000.00	\$0.00	\$15,000.00	\$0.00
D	8220-1607-03-01-2941-1	Refacciones y accesorios menores de equipo de cómputo y tecnologías de la información G. Corriente	\$0.00	\$0.00	\$67,989.00	\$0.00	\$67,989.00	\$0.00
D	8220-1607-03-01-3131-1	Agua G. Corriente	\$0.00	\$0.00	\$150,956.00	\$0.00	\$150,956.00	\$0.00
D	8220-1607-03-01-3141-1	Telefonía tradicional G. Corriente	\$0.00	\$0.00	\$30,000.00	\$0.00	\$30,000.00	\$0.00
D	8220-1607-03-01-3232-1	ARRENDAMIENTO DE EQUIPO Y BIENES INFORMÁTICOS G. Corriente	\$0.00	\$0.00	\$64,325.00	\$0.00	\$64,325.00	\$0.00
D	8220-1607-03-01-3251-1	Arrendamiento de equipo de transporte G. Corriente	\$0.00	\$0.00	\$20,000.00	\$0.00	\$20,000.00	\$0.00
D	8220-1607-03-01-3291-1	Otros arrendamientos G. Corriente	\$0.00	\$0.00	\$50,000.00	\$0.00	\$50,000.00	\$0.00
D	8220-1607-03-01-3311-1	Servicios legales, de contabilidad, auditoría y relacionados G. Corriente	\$0.00	\$0.00	\$254,350.00	\$0.00	\$254,350.00	\$0.00
D	8220-1607-03-01-3312-1	Otros servicios para la operación de programas G. Corriente	\$0.00	\$0.00	\$20,000.00	\$0.00	\$20,000.00	\$0.00
D	8220-1607-03-01-3341-1	Servicios de capacitación G. Corriente	\$0.00	\$0.00	\$58,000.00	\$0.00	\$58,000.00	\$0.00
D	8220-1607-03-01-3351-1	Servicios de investigación científica y desarrollo G. Corriente	\$0.00	\$0.00	\$100,200.00	\$52,459.08	\$47,740.92	\$0.00
D	8220-1607-03-01-3391-1	Servicios profesionales, científicos y técnicos Integrales G. Corriente	\$0.00	\$0.00	\$104,918.16	\$104,918.16	\$0.00	\$0.00
D	8220-1607-03-01-3411-1	Servicios financieros y bancarios G. Corriente	\$0.00	\$0.00	\$18,000.00	\$3,330.99	\$14,669.01	\$0.00
D	8220-1607-03-01-3451-1	Seguro de bienes patrimoniales G. Corriente	\$0.00	\$0.00	\$20,000.00	\$0.00	\$20,000.00	\$0.00
D	8220-1607-03-01-3511-1	Conservación y mantenimiento menor de inmuebles G. Corriente	\$0.00	\$0.00	\$259,542.00	\$52,459.08	\$207,082.92	\$0.00
D	8220-1607-03-01-3512-1	Mantenimiento y conservación menor de inmuebles para la prestación de servicios públicos G. Corriente	\$0.00	\$0.00	\$78,000.00	\$0.00	\$78,000.00	\$0.00
D	8220-1607-03-01-3541-1	Instalación, reparación y mantenimiento de equipo e instrumental médico y de laboratorio G. Corriente	\$0.00	\$0.00	\$112,000.00	\$0.00	\$112,000.00	\$0.00
D	8220-1607-03-01-3551-1	Reparación y mantenimiento de equipo de transporte G. Corriente	\$0.00	\$0.00	\$22,800.00	\$0.00	\$22,800.00	\$0.00
D	8220-1607-03-01-3571-1	Instalación, reparación y mantenimiento de maquinaria, otros equipos y herramienta G. Corriente	\$0.00	\$0.00	\$38,500.00	\$0.00	\$38,500.00	\$0.00
D	8220-1607-03-01-3581-1	Servicios de limpieza y manejo de desechos G. Corriente	\$0.00	\$0.00	\$335,400.00	\$0.00	\$335,400.00	\$0.00
D	8220-1607-03-01-3591-1	Servicios de jardinería y fumigación G. Corriente	\$0.00	\$0.00	\$18,000.00	\$0.00	\$18,000.00	\$0.00



# Universidad Politécnica Metropolitana de Puebla

## Estado de Puebla

**Balanza de Comprobación del 01/ene./2026 al 28/feb./2026**

**Cuentas con saldos y movimientos acumulado. (De la cuenta: 1000 a la 9999)**

Usr: supervisor  
Rep: rptBalanzaComprobacion

Fecha y hora de Impresión  
05/mar./2026  
03:38 p. m

Nat.	Cuenta	Nombre de la cuenta	SALDO ANTERIOR		MOVIMIENTOS		SALDO ACTUAL	
			DEUDOR	ACREEDOR	DEUDOR	ACREEDOR	DEUDOR	ACREEDOR
D	8220-1607-03-01-3621-1	Difusión por radio, televisión y otros medios de mensajes comerciales para promover la venta de bienes o servicios G. Corriente	\$0.00	\$0.00	\$10,000.00	\$0.00	\$10,000.00	\$0.00
D	8220-1607-03-01-3751-1	Viáticos en el país G. Corriente	\$0.00	\$0.00	\$28,000.00	\$0.00	\$28,000.00	\$0.00
D	8220-1607-03-01-3791-1	Otros servicios de traslado y hospedaje G. Corriente	\$0.00	\$0.00	\$6,000.00	\$0.00	\$6,000.00	\$0.00
D	8220-1607-03-01-3821-1	Gastos de orden social y cultural G. Corriente	\$0.00	\$0.00	\$13,000.00	\$0.00	\$13,000.00	\$0.00
D	8220-1607-03-01-3921-1	Impuestos y derechos G. Corriente	\$0.00	\$0.00	\$146,389.00	\$0.00	\$146,389.00	\$0.00
D	8220-1607-03-01-3981-1	Impuesto sobre nóminas y otros que se deriven de una relación laboral G. Corriente	\$0.00	\$0.00	\$746,482.00	\$42,866.00	\$703,616.00	\$0.00
D	8220-1607-03-01-5111-2	Muebles de oficina y estantería G. Capital	\$0.00	\$0.00	\$499,596.00	\$0.00	\$499,596.00	\$0.00
D	8220-2502-04-01-1132-1	Sueldo Base al Personal de Confianza G. Corriente	\$0.00	\$0.00	\$5,361,989.00	\$0.00	\$5,361,989.00	\$0.00
D	8220-2502-04-01-1211-1	Honorarios asimilables a salarios G. Corriente	\$0.00	\$0.00	\$5,895,544.00	\$0.00	\$5,895,544.00	\$0.00
A	8230	MODIFICACIONES AL PRESUPUESTO DE EGRESOS APROBADO	\$0.00	\$0.00	\$1,353,514.39	\$4,593,121.24	\$0.00	\$3,239,606.85
A	8230-1401-01-01-2491-1	Otros materiales y artículos de construcción y reparación G. Corriente	\$0.00	\$0.00	\$0.00	\$2,550.00	\$0.00	\$2,550.00
A	8230-1401-01-01-3921-1	Impuestos y derechos G. Corriente	\$0.00	\$0.00	\$2,550.00	\$3,600.00	\$0.00	\$1,050.00
A	8230-1402-09-01-2213-1	Productos alimenticios para el personal en las instalaciones de las dependencia y entidades G. Corriente	\$0.00	\$0.00	\$0.00	\$54,479.40	\$0.00	\$54,479.40
A	8230-1402-09-01-2491-1	Otros materiales y artículos de construcción y reparación G. Corriente	\$0.00	\$0.00	\$0.00	\$222,678.25	\$0.00	\$222,678.25
A	8230-1402-09-01-3111-1	Energía eléctrica G. Corriente	\$0.00	\$0.00	\$0.00	\$21,127.00	\$0.00	\$21,127.00
A	8230-1402-09-01-3291-1	Otros arrendamientos G. Corriente	\$0.00	\$0.00	\$649.99	\$76,757.41	\$0.00	\$76,107.42
A	8230-1402-09-01-3312-1	Otros servicios para la operación de programas G. Corriente	\$0.00	\$0.00	\$0.00	\$291,255.41	\$0.00	\$291,255.41
A	8230-1402-09-01-3391-1	Servicios profesionales, científicos y técnicos integrales G. Corriente	\$0.00	\$0.00	\$954,686.41	\$3,159,249.44	\$0.00	\$2,204,563.03
A	8230-1402-09-01-3471-1	Fletes y maniobras G. Corriente	\$0.00	\$0.00	\$0.00	\$649.99	\$0.00	\$649.99
A	8230-1402-09-01-3511-1	Conservación y mantenimiento menor de inmuebles G. Corriente	\$0.00	\$0.00	\$0.00	\$344,475.00	\$0.00	\$344,475.00
A	8230-1402-09-01-3661-1	Servicio de creación y difusión de contenido exclusivamente a través de internet G. Corriente	\$0.00	\$0.00	\$0.00	\$3,671.35	\$0.00	\$3,671.35
A	8230-1402-09-01-4417-1	Ayudas en materia de formación educativa y cultural G. Corriente	\$0.00	\$0.00	\$0.00	\$17,000.00	\$0.00	\$17,000.00
A	8230-1606-02-01-1132-1	Sueldo Base al Personal de Confianza G. Corriente	\$0.00	\$0.00	\$290,709.83	\$0.00	\$0.00	-\$290,709.83
A	8230-1606-02-01-1321-1	Primas de vacaciones y Dominical G. Corriente	\$0.00	\$0.00	\$0.00	\$614.45	\$0.00	\$614.45
A	8230-1606-02-01-1322-1	Gratificación de fin de año G. Corriente	\$0.00	\$0.00	\$0.00	\$3,413.61	\$0.00	\$3,413.61
A	8230-1606-02-01-1349-1	Otras Compensaciones G. Corriente	\$0.00	\$0.00	\$0.00	\$2,048.16	\$0.00	\$2,048.16
A	8230-1606-02-01-1411-1	Aportaciones a fondos de vivienda G. Corriente	\$0.00	\$0.00	\$0.00	\$60,124.74	\$0.00	\$60,124.74
A	8230-1606-02-01-1421-1	Aportaciones al sistema para el retiro G. Corriente	\$0.00	\$0.00	\$0.00	\$30,904.81	\$0.00	\$30,904.81
A	8230-1606-02-01-1431-1	Aportaciones al sistema para el retiro G. Corriente	\$0.00	\$0.00	\$0.00	\$57,233.16	\$0.00	\$57,233.16
A	8230-1606-02-01-1521-1	Indemnizaciones G. Corriente	\$0.00	\$0.00	\$0.00	\$90,432.90	\$0.00	\$90,432.90
A	8230-1606-02-01-3981-1	Impuesto sobre nóminas y otros que se deriven de una relación laboral G. Corriente	\$0.00	\$0.00	\$0.00	\$45,938.00	\$0.00	\$45,938.00
A	8230-1607-03-01-3351-1	Servicios de investigación científica y desarrollo G. Corriente	\$0.00	\$0.00	\$52,459.08	\$0.00	\$0.00	-\$52,459.08



# Universidad Politécnica Metropolitana de Puebla

## Balanza de Comprobación del 01/ene./2026 al 28/feb./2026

### Estado de Puebla

Cuentas con saldos y movimientos acumulado. (De la cuenta: 1000 a la 9999)

Usr: supervisor  
Rep: rptBalanzaComprobacion

Fecha y hora de Impresión  
05/mar./2026  
03:38 p. m

Nat.	Cuenta	Nombre de la cuenta	SALDO ANTERIOR		MOVIMIENTOS		SALDO ACTUAL	
			DEUDOR	ACREEDOR	DEUDOR	ACREEDOR	DEUDOR	ACREEDOR
A	8230-1607-03-01-3391-1	Servicios profesionales, científicos y técnicos integrales G. Corriente	\$0.00	\$0.00	\$0.00	\$104,918.16	\$0.00	\$104,918.16
A	8230-1607-03-01-3511-1	Conservación y mantenimiento menor de inmuebles G. Corriente	\$0.00	\$0.00	\$52,459.08	\$0.00	\$0.00	-\$52,459.08
D	8240	PRESUPUESTO DE EGRESOS COMPROMETIDO	\$0.00	\$0.00	\$4,270,693.62	\$4,270,693.62	\$0.00	\$0.00
D	8240-1401-01-01-2491-1	Otros materiales y artículos de construcción y reparación G. Corriente	\$0.00	\$0.00	\$2,550.00	\$2,550.00	\$0.00	\$0.00
D	8240-1402-09-01-2213-1	Productos alimenticios para el personal en las instalaciones de las dependencias y entidades G. Corriente	\$0.00	\$0.00	\$50,299.40	\$50,299.40	\$0.00	\$0.00
D	8240-1402-09-01-2491-1	Otros materiales y artículos de construcción y reparación G. Corriente	\$0.00	\$0.00	\$222,678.24	\$222,678.24	\$0.00	\$0.00
D	8240-1402-09-01-3111-1	Energía eléctrica G. Corriente	\$0.00	\$0.00	\$21,127.00	\$21,127.00	\$0.00	\$0.00
D	8240-1402-09-01-3291-1	Otros arrendamientos G. Corriente	\$0.00	\$0.00	\$5,439.21	\$5,439.21	\$0.00	\$0.00
D	8240-1402-09-01-3312-1	Otros servicios para la operación de programas G. Corriente	\$0.00	\$0.00	\$291,255.41	\$291,255.41	\$0.00	\$0.00
D	8240-1402-09-01-3391-1	Servicios profesionales, científicos y técnicos integrales G. Corriente	\$0.00	\$0.00	\$17,095.22	\$17,095.22	\$0.00	\$0.00
D	8240-1402-09-01-3471-1	Fletes y maniobras G. Corriente	\$0.00	\$0.00	\$649.99	\$649.99	\$0.00	\$0.00
D	8240-1402-09-01-3511-1	Conservación y mantenimiento menor de inmuebles G. Corriente	\$0.00	\$0.00	\$344,475.00	\$344,475.00	\$0.00	\$0.00
D	8240-1402-09-01-3661-1	Servicio de creación y difusión de contenido exclusivamente a través de internet G. Corriente	\$0.00	\$0.00	\$3,671.35	\$3,671.35	\$0.00	\$0.00
D	8240-1402-09-01-4417-1	Ayudas en materia de formación educativa y cultural G. Corriente	\$0.00	\$0.00	\$12,000.00	\$12,000.00	\$0.00	\$0.00
D	8240-1606-02-01-1132-1	Sueldo Base al Personal de Confianza G. Corriente	\$0.00	\$0.00	\$655,607.32	\$655,607.32	\$0.00	\$0.00
D	8240-1606-02-01-1211-1	Honorarios asimilables a salarios G. Corriente	\$0.00	\$0.00	\$2,202,020.50	\$2,202,020.50	\$0.00	\$0.00
D	8240-1606-02-01-1321-1	Primas de vacaciones y Dominical G. Corriente	\$0.00	\$0.00	\$614.45	\$614.45	\$0.00	\$0.00
D	8240-1606-02-01-1322-1	Gratificación de fin de año G. Corriente	\$0.00	\$0.00	\$3,413.61	\$3,413.61	\$0.00	\$0.00
D	8240-1606-02-01-1349-1	Otras Compensaciones G. Corriente	\$0.00	\$0.00	\$2,048.16	\$2,048.16	\$0.00	\$0.00
D	8240-1606-02-01-1411-1	Aportaciones de seguridad social G. Corriente	\$0.00	\$0.00	\$60,124.74	\$60,124.74	\$0.00	\$0.00
D	8240-1606-02-01-1421-1	Aportaciones a fondos de vivienda G. Corriente	\$0.00	\$0.00	\$30,904.81	\$30,904.81	\$0.00	\$0.00
D	8240-1606-02-01-1431-1	Aportaciones al sistema para el retiro G. Corriente	\$0.00	\$0.00	\$57,233.16	\$57,233.16	\$0.00	\$0.00
D	8240-1606-02-01-1521-1	Indemnizaciones G. Corriente	\$0.00	\$0.00	\$90,432.90	\$90,432.90	\$0.00	\$0.00
D	8240-1606-02-01-3981-1	Impuesto sobre nóminas y otros que se deriven de una relación laboral G. Corriente	\$0.00	\$0.00	\$45,938.00	\$45,938.00	\$0.00	\$0.00
D	8240-1607-03-01-3391-1	Servicios profesionales, científicos y técnicos integrales G. Corriente	\$0.00	\$0.00	\$104,918.16	\$104,918.16	\$0.00	\$0.00
D	8240-1607-03-01-3411-1	Servicios financieros y bancarios G. Corriente	\$0.00	\$0.00	\$3,330.99	\$3,330.99	\$0.00	\$0.00
D	8240-1607-03-01-3981-1	Impuesto sobre nóminas y otros que se deriven de una relación laboral G. Corriente	\$0.00	\$0.00	\$42,866.00	\$42,866.00	\$0.00	\$0.00
D	8250	PRESUPUESTO DE EGRESOS DEVENGADO	\$0.00	\$0.00	\$4,112,254.52	\$4,112,254.52	\$158,439.10	\$0.00
D	8250-1401-01-01-2491-1	Otros materiales y artículos de construcción y reparación G. Corriente	\$0.00	\$0.00	\$2,550.00	\$2,550.00	\$0.00	\$0.00
D	8250-1402-09-01-2213-1	Productos alimenticios para el personal en las instalaciones de las dependencias y entidades G. Corriente	\$0.00	\$0.00	\$50,299.40	\$50,299.40	\$0.00	\$0.00
D	8250-1402-09-01-2491-1	Otros materiales y artículos de construcción y reparación G. Corriente	\$0.00	\$0.00	\$222,678.24	\$222,678.24	\$0.00	\$0.00



# Universidad Politécnica Metropolitana de Puebla

## Estado de Puebla

Balanza de Comprobación del 01/ene./2026 al 28/feb./2026

Cuentas con saldos y movimientos acumulados. (De la cuenta: 1000 a la 9999)

Utr: supervisor  
Rep: rptBalanzaComprobacion

Fecha y hora de Impresión  
05/mar./2026  
03:38 p. m.

Nat.	Cuenta	Nombre de la cuenta	SALDO ANTERIOR		MOVIMIENTOS		SALDO ACTUAL	
			DEUDOR	ACREEDOR	DEUDOR	ACREEDOR	DEUDOR	ACREEDOR
D	8250-1402-09-01-3111-1	Energía eléctrica G. Corriente	\$0.00	\$0.00	\$21,127.00	\$21,127.00	\$0.00	\$0.00
D	8250-1402-09-01-3291-1	Otros arrendamientos G. Corriente	\$0.00	\$0.00	\$5,439.21	\$5,439.21	\$0.00	\$0.00
D	8250-1402-09-01-3312-1	Otros servicios para la operación de programas G. Corriente	\$0.00	\$0.00	\$291,255.41	\$291,255.41	\$0.00	\$0.00
D	8250-1402-09-01-3391-1	Servicios profesionales, científicos y técnicos integrales G. Corriente	\$0.00	\$0.00	\$17,095.22	\$17,095.22	\$0.00	\$0.00
D	8250-1402-09-01-3471-1	Fletes y maniobras G. Corriente	\$0.00	\$0.00	\$649.99	\$649.99	\$0.00	\$0.00
D	8250-1402-09-01-3511-1	Conservación y mantenimiento menor de inmuebles G. Corriente	\$0.00	\$0.00	\$344,475.00	\$344,475.00	\$0.00	\$0.00
D	8250-1402-09-01-3661-1	Servicio de creación y difusión de contenido exclusivamente a través de internet G. Corriente	\$0.00	\$0.00	\$3,671.35	\$3,671.35	\$0.00	\$0.00
D	8250-1402-09-01-4417-1	Ayudas en materia de formación educativa y cultural G. Corriente	\$0.00	\$0.00	\$12,000.00	\$12,000.00	\$0.00	\$0.00
D	8250-1606-02-01-1132-1	Sueldo Base al Personal de Confianza G. Corriente	\$0.00	\$0.00	\$655,607.32	\$655,607.32	\$0.00	\$0.00
D	8250-1606-02-01-1211-1	Honorarios asimilables a salarios G. Corriente	\$0.00	\$0.00	\$2,202,020.50	\$2,202,020.50	\$0.00	\$0.00
D	8250-1606-02-01-1321-1	Primas de vacaciones y Dominical G. Corriente	\$0.00	\$0.00	\$614.45	\$614.45	\$0.00	\$0.00
D	8250-1606-02-01-1322-1	Gratificación de fin de año G. Corriente	\$0.00	\$0.00	\$3,413.61	\$3,413.61	\$0.00	\$0.00
D	8250-1606-02-01-1349-1	Otras Compensaciones G. Corriente	\$0.00	\$0.00	\$2,048.16	\$2,048.16	\$0.00	\$0.00
D	8250-1606-02-01-1411-1	Aportaciones de seguridad social G. Corriente	\$0.00	\$0.00	\$60,124.74	\$32,689.61	\$27,435.13	\$0.00
D	8250-1606-02-01-1421-1	Aportaciones a fondos de vivienda G. Corriente	\$0.00	\$0.00	\$30,904.81	\$0.00	\$30,904.81	\$0.00
D	8250-1606-02-01-1431-1	Aportaciones al sistema para el retiro G. Corriente	\$0.00	\$0.00	\$57,233.16	\$0.00	\$57,233.16	\$0.00
D	8250-1606-02-01-1521-1	Indemnizaciones G. Corriente	\$0.00	\$0.00	\$90,432.90	\$90,432.90	\$0.00	\$0.00
D	8250-1606-02-01-3981-1	Impuesto sobre nóminas y otros que se deriven de una relación laboral G. Corriente	\$0.00	\$0.00	\$45,938.00	\$45,938.00	\$0.00	\$0.00
D	8250-1607-03-01-3391-1	Servicios profesionales, científicos y técnicos integrales G. Corriente	\$0.00	\$0.00	\$104,918.16	\$104,918.16	\$0.00	\$0.00
D	8250-1607-03-01-3411-1	Servicios financieros y bancarios G. Corriente	\$0.00	\$0.00	\$3,330.99	\$3,330.99	\$0.00	\$0.00
D	8250-1607-03-01-3981-1	Impuesto sobre nóminas y otros que se deriven de una relación laboral G. Corriente	\$0.00	\$0.00	\$42,866.00	\$0.00	\$42,866.00	\$0.00
D	8260	PRESUPUESTO DE EGRESOS EJERCIDO	\$0.00	\$0.00	\$4,112,254.52	\$4,112,254.52	\$0.00	\$0.00
D	8260-1401-01-01-2491-1	Otros materiales y artículos de construcción y reparación G. Corriente	\$0.00	\$0.00	\$2,550.00	\$2,550.00	\$0.00	\$0.00
D	8260-1402-09-01-2213-1	Productos alimenticios para el personal en las instalaciones de las dependencias y entidades G. Corriente	\$0.00	\$0.00	\$50,299.40	\$50,299.40	\$0.00	\$0.00
D	8260-1402-09-01-2491-1	Otros materiales y artículos de construcción y reparación G. Corriente	\$0.00	\$0.00	\$222,678.24	\$222,678.24	\$0.00	\$0.00
D	8260-1402-09-01-3111-1	Energía eléctrica G. Corriente	\$0.00	\$0.00	\$21,127.00	\$21,127.00	\$0.00	\$0.00
D	8260-1402-09-01-3291-1	Otros arrendamientos G. Corriente	\$0.00	\$0.00	\$5,439.21	\$5,439.21	\$0.00	\$0.00
D	8260-1402-09-01-3312-1	Otros servicios para la operación de programas G. Corriente	\$0.00	\$0.00	\$291,255.41	\$291,255.41	\$0.00	\$0.00
D	8260-1402-09-01-3391-1	Servicios profesionales, científicos y técnicos integrales G. Corriente	\$0.00	\$0.00	\$17,095.22	\$17,095.22	\$0.00	\$0.00
D	8260-1402-09-01-3471-1	Fletes y maniobras G. Corriente	\$0.00	\$0.00	\$649.99	\$649.99	\$0.00	\$0.00
D	8260-1402-09-01-3511-1	Conservación y mantenimiento menor de inmuebles G. Corriente	\$0.00	\$0.00	\$344,475.00	\$344,475.00	\$0.00	\$0.00
D	8260-1402-09-01-3661-1	Servicio de creación y difusión de contenido exclusivamente a través de internet G. Corriente	\$0.00	\$0.00	\$3,671.35	\$3,671.35	\$0.00	\$0.00
D	8260-1402-09-01-4417-1	Ayudas en materia de formación educativa y cultural G. Corriente	\$0.00	\$0.00	\$12,000.00	\$12,000.00	\$0.00	\$0.00

# Universidad Politécnica Metropolitana de Puebla

## Estado de Puebla

**Balanza de Comprobación del 01/ene./2026 al 28/feb./2026**

**Cuentas con saldos y movimientos acumulado. (De la cuenta: 1000 a la 9999)**

Usr: supervisor  
Rep: rptBalanzaComprobacion

Fecha y hora de Impresión  
05/mar./2026  
03:38 p. m

Nat.	Cuenta	Nombre de la cuenta	SALDO ANTERIOR		MOVIMIENTOS		SALDO ACTUAL	
			DEUDOR	ACREEDOR	DEUDOR	ACREEDOR	DEUDOR	ACREEDOR
D	8260-1606-02-01-1132-1	Sueldo Base al Personal de Confianza G. Corriente	\$0.00	\$0.00	\$655,607.32	\$655,607.32	\$0.00	\$0.00
D	8260-1606-02-01-1211-1	Honorarios asimilables a salarios G. Corriente	\$0.00	\$0.00	\$2,202,020.50	\$2,202,020.50	\$0.00	\$0.00
D	8260-1606-02-01-1321-1	Primas de vacaciones y Dominical G. Corriente	\$0.00	\$0.00	\$614.45	\$614.45	\$0.00	\$0.00
D	8260-1606-02-01-1322-1	Gratificación de fin de año G. Corriente	\$0.00	\$0.00	\$3,413.61	\$3,413.61	\$0.00	\$0.00
D	8260-1606-02-01-1349-1	Otras Compensaciones G. Corriente	\$0.00	\$0.00	\$2,048.16	\$2,048.16	\$0.00	\$0.00
D	8260-1606-02-01-1411-1	Aportaciones de seguridad social G. Corriente	\$0.00	\$0.00	\$32,689.61	\$32,689.61	\$0.00	\$0.00
D	8260-1606-02-01-1521-1	Indemnizaciones G. Corriente	\$0.00	\$0.00	\$90,432.90	\$90,432.90	\$0.00	\$0.00
D	8260-1606-02-01-3981-1	Impuesto sobre nóminas y otros que se deriven de una relación laboral G. Corriente	\$0.00	\$0.00	\$45,938.00	\$45,938.00	\$0.00	\$0.00
D	8260-1607-03-01-3391-1	Servicios profesionales, científicos y técnicos integrales G. Corriente	\$0.00	\$0.00	\$104,918.16	\$104,918.16	\$0.00	\$0.00
D	8260-1607-03-01-3411-1	Servicios financieros y bancarios G. Corriente	\$0.00	\$0.00	\$3,330.99	\$3,330.99	\$0.00	\$0.00
D	8270	PRESUPUESTO DE EGRESOS PAGADO	\$0.00	\$0.00	\$4,112,254.52	\$0.00	\$4,112,254.52	\$0.00
D	8270-1401-01-01-2491-1	Otros materiales y artículos de construcción y reparación G. Corriente	\$0.00	\$0.00	\$2,550.00	\$0.00	\$2,550.00	\$0.00
D	8270-1402-09-01-2213-1	Productos alimenticios para el personal en las instalaciones de las dependencia y entidades G. Corriente	\$0.00	\$0.00	\$50,299.40	\$0.00	\$50,299.40	\$0.00
D	8270-1402-09-01-2491-1	Otros materiales y artículos de construcción y reparación G. Corriente	\$0.00	\$0.00	\$222,678.24	\$0.00	\$222,678.24	\$0.00
D	8270-1402-09-01-3111-1	Energía eléctrica G. Corriente	\$0.00	\$0.00	\$21,127.00	\$0.00	\$21,127.00	\$0.00
D	8270-1402-09-01-3291-1	Otros arrendamientos G. Corriente	\$0.00	\$0.00	\$5,439.21	\$0.00	\$5,439.21	\$0.00
D	8270-1402-09-01-3312-1	Otros servicios para la operación de programas G. Corriente	\$0.00	\$0.00	\$291,255.41	\$0.00	\$291,255.41	\$0.00
D	8270-1402-09-01-3391-1	Servicios profesionales, científicos y técnicos integrales G. Corriente	\$0.00	\$0.00	\$17,095.22	\$0.00	\$17,095.22	\$0.00
D	8270-1402-09-01-3471-1	Fletes y maniobras G. Corriente	\$0.00	\$0.00	\$649.99	\$0.00	\$649.99	\$0.00
D	8270-1402-09-01-3511-1	Conservación y mantenimiento menor de inmuebles G. Corriente	\$0.00	\$0.00	\$344,475.00	\$0.00	\$344,475.00	\$0.00
D	8270-1402-09-01-3661-1	Servicio de creación y difusión de contenido exclusivamente a través de internet G. Corriente	\$0.00	\$0.00	\$3,671.35	\$0.00	\$3,671.35	\$0.00
D	8270-1402-09-01-4417-1	Ayudas en materia de formación educativa y cultural G. Corriente	\$0.00	\$0.00	\$12,000.00	\$0.00	\$12,000.00	\$0.00
D	8270-1606-02-01-1132-1	Sueldo Base al Personal de Confianza G. Corriente	\$0.00	\$0.00	\$655,607.32	\$0.00	\$655,607.32	\$0.00
D	8270-1606-02-01-1211-1	Honorarios asimilables a salarios G. Corriente	\$0.00	\$0.00	\$2,202,020.50	\$0.00	\$2,202,020.50	\$0.00
D	8270-1606-02-01-1321-1	Primas de vacaciones y Dominical G. Corriente	\$0.00	\$0.00	\$614.45	\$0.00	\$614.45	\$0.00
D	8270-1606-02-01-1322-1	Gratificación de fin de año G. Corriente	\$0.00	\$0.00	\$3,413.61	\$0.00	\$3,413.61	\$0.00
D	8270-1606-02-01-1349-1	Otras Compensaciones G. Corriente	\$0.00	\$0.00	\$2,048.16	\$0.00	\$2,048.16	\$0.00
D	8270-1606-02-01-1411-1	Aportaciones de seguridad social G. Corriente	\$0.00	\$0.00	\$32,689.61	\$0.00	\$32,689.61	\$0.00
D	8270-1606-02-01-1521-1	Indemnizaciones G. Corriente	\$0.00	\$0.00	\$90,432.90	\$0.00	\$90,432.90	\$0.00
D	8270-1606-02-01-3981-1	Impuesto sobre nóminas y otros que se deriven de una relación laboral G. Corriente	\$0.00	\$0.00	\$45,938.00	\$0.00	\$45,938.00	\$0.00
D	8270-1607-03-01-3391-1	Servicios profesionales, científicos y técnicos integrales G. Corriente	\$0.00	\$0.00	\$104,918.16	\$0.00	\$104,918.16	\$0.00
D	8270-1607-03-01-3411-1	Servicios financieros y bancarios G. Corriente	\$0.00	\$0.00	\$3,330.99	\$0.00	\$3,330.99	\$0.00



# Universidad Politécnica Metropolitana de Puebla Estado de Puebla

Balanza de Comprobación del 01/ene./2026 al 28/feb./2026

Cuentas con saldos y movimientos acumulado. (De la cuenta: 1000 a la 9999)

Usr: supervisor  
Rep: rptBalanzaComprobacion

Fecha y hora de Impresión  
05/mar./2026  
03:38 p. m

Nat. Cuenta	Nombre de la cuenta	SALDO ANTERIOR		MOVIMIENTOS		SALDO ACTUAL	
		DEUDOR	ACREEDOR	DEUDOR	ACREEDOR	DEUDOR	ACREEDOR
		\$31,397,940.10		\$111,748,217.75		\$97,667,007.71	
	Sumas =>		\$31,397,940.10	\$111,748,217.75		\$97,667,007.71	\$97,667,007.71

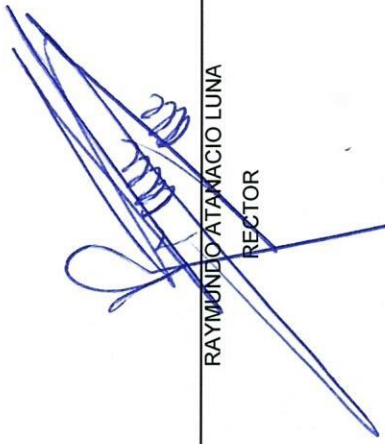
  
RAYMUNDO ATAMACIO LUNA  
RECTOR

  
AIDA MARCELA RONDERO FLORES  
SECRETARIA ADMINISTRATIVA