

Atención Ciudadana en la Secretaría de la Función Pública:  
 *En forma personal: En el módulo 3 del Espacio de Contacto Ciudadano de la Secretaría de la Función Pública, ubicada en Av. Insurgentes Sur No. 1735, P.B. Colonia Guadalupe Inn, Delegación Álvaro Obregón, C.P. 01020, México, D.F. de lunes a viernes de 16:00 a 18:00 horas.*

- En línea:** [www.gob.mx/sfp](http://www.gob.mx/sfp)
- En la sección:** Sistema Integral de quejas y denuncias ciudadanas (SIDEDEC)
- Leyenda:** presenta tu queja y/o denuncias en contra de servidores federales
- Inmediatamente tendrá acceso al portal del sistema SIDEDEC para levantar su denuncia.*



**Atención en la Coordinación General de Universidades Tecnológicas y Politécnicas (CGUTyP):**

Act. Sonia Tapia García, Subdirectora de Evaluación y Responsable de Contraloría Social.  
01 (55) 36 01 16 10  
stapia@nube.sep.gob.mx  
C. Margarita Castañeda Martínez, asistente de la Coordinación Académica y de Desarrollo.  
Conmutador SEP: 01 (55) 36 01 16 00  
Ext. 67292  
margarita.castaneda@nube.sep.gob.mx  
Lic. Carlos Pérez García, Personal de Contraloría Social  
Conmutador SEP: 01 (55) 36 01 16 00  
Ext. 67150  
carlos.perezg@nube.sep.gob.mx

**QUEJAS Y DENUNCIAS:**

quejas\_denuncias@nube.sep.gob.mx  
Dirección: Azafrán 386 4to. piso, Colonia Granjas México, Delegación Iztacalco, Ciudad de México, C.P. 08400.  
La información de la Contraloría Social estará disponible en: <http://cgutyp.sep.gob.mx> esta contiene una liga a través del icono de:



Dr. J. Jaime Vázquez Bravo  
Representante de la Contraloría Social  
222 5825 222 Ext. 119  
Jame.vazquez@metropoli.edu.mx

La información de la Contraloría Social estará disponible en la página de Internet: [www.metropoli.edu.mx](http://www.metropoli.edu.mx)

# Contraloría Social PRODEP



### ¿Qué es la Contraloría Social?

Participación activa de los beneficiarios para supervisar y vigilar que la gestión gubernamental y el manejo de los recursos federales que reciben las Universidades Públicas, a través del Programa para el Desarrollo Profesional Docente (PRODEP), se realicen con transparencia, eficacia y honradez.

Estrategia diseñada en el marco de la política de



desarrollo social establecida por SEDESOL en el Programa Solidaridad. La estrategia operativa consistió en nombrar vocales de control y vigilancia en las formas organizativas que se crearon para la participación ciudadana. Esta actividad ha sido promovida y apoyada desde 1991 a la fecha, por el Gobierno Federal a través de la Secretaría de la Función Pública (SFP) en coordinación con los Órganos Estatales de Control (OEC), especialmente en el marco de los programas federales de desarrollo social a nivel nacional.

Derivado de lo anterior, la Secretaría de Educación Pública (SEP) ha implementado el Programa de Contraloría Social como parte de los mecanismos implicados en el proceso de "Rendición de Cuentas", conforme a lo dispuesto por la Ley General de Desarrollo Social, que dice: la Contraloría Social se define como "...el mecanismo de los beneficiarios, de manera organizada, para verificar el cumplimiento de las metas y la correcta aplicación de los recursos públicos asignados a los programas de desarrollo social"



### Mediante el Programa de Contraloría Social tu puedes:

Promover que se proporcione a la población información completa, oportuna, confiable y accesible respecto a los programas, acciones y servicios, sus objetivos, normas y procedimientos de operación.

Algunos de sus objetivos son:

#### Promover la participación activa de la comunidad.

Tu como integrante de la comunidad universitaria puedes apoyar los procesos de: planeación, establecimiento de prioridades, sistematización, realización, control, vigilancia, supervisión y evaluación de acciones de programas y proyectos.

#### Impulsar la comunicación del gobierno con los ciudadanos.

Para que el gobierno escuche las propuestas realizadas por la comunidad universitaria.

#### Incorporar a la ciudadanía en el combate a la corrupción.

Tu participación es fundamental para contribuir a la disminución de los problemas de corrupción y fomentar los principios de transparencia, rendición de cuentas.

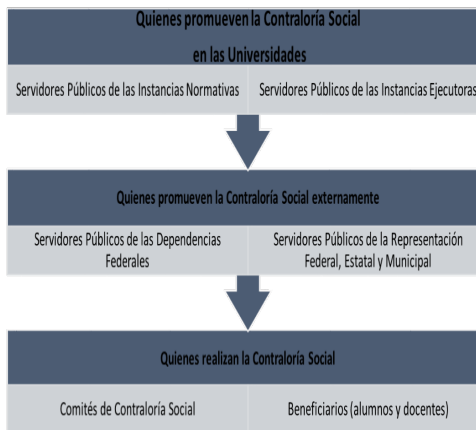

### ¿Cómo te puedes organizar?

Has equipo con integrantes de tu comunidad universitaria e integra un comité de contraloría que te permita realizar acciones de **control**, **vigilancia** y **evaluación** sobre el cumplimiento de metas del programa: así como la correcta aplicación de los **recursos asignados al PRODEP 2017**.



Tu como beneficiario del programa al convertirte en supervisor y vigilante del apoyo, contribuyes a que las acciones que realizan los ejecutores se desarrollen con eficiencia, transparencia y honestidad, para generar una cultura de rendición de cuentas.

**¡Acude con el Responsable de Contraloría Social de tu Universidad y solicita tu integración!**

